



**DOMAINE DES BRANOONS - VILLA
MARCASSIN ET VILLA DES PINS -
MESSANGES**

**DOMAINE DES BRANOONS - VILLA
MARCASSIN ET VILLA DES PINS -
MESSANGES**

Bienvenue dans nos 2 locations de Vacances à
Messanges pour 8 et 8 personnes

<https://domainedesbranouns.fr>



Sandrine & Frédéric Ducassou

☎ 06 89 80 34 76

A Domaine des Branouns - Villa

Marcassin - Messanges : Villa Marcassin, 78
Chemin des Darrocs 40660 MESSANGES

B Domaine des Branouns - Villa des Pins

- Messanges : Villa des Pins, 68 Chemin des
Darrocs 40660 MESSANGES

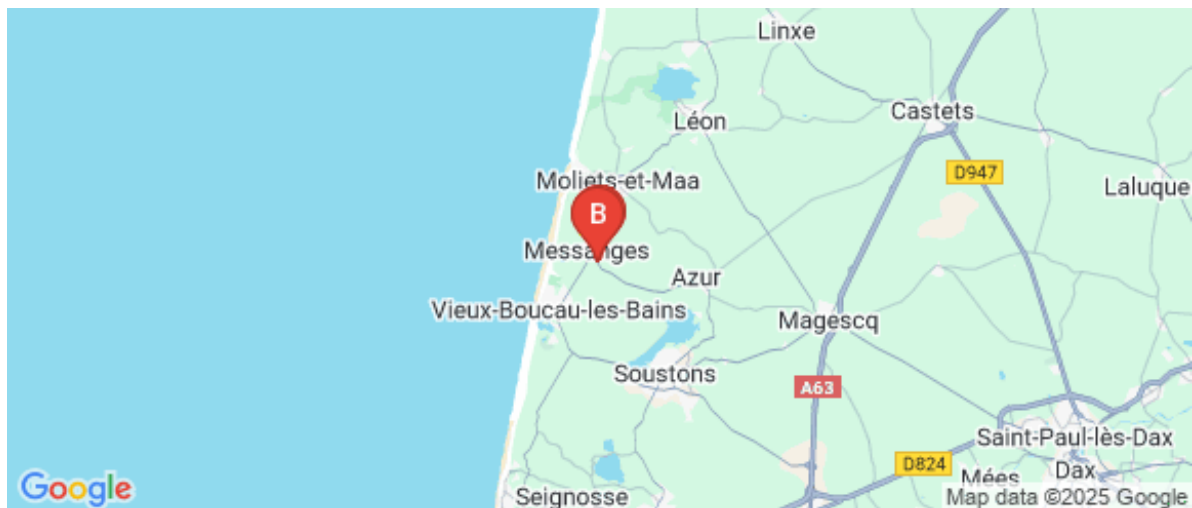



Domaine des Branouns - Villa Marcassin - Messanges

☆☆☆☆



Maison



7

personnes
(Maxi: 8 pers.)



3

chambres



150

m²



La Villa Marcassin, construction récente de 2021 de 150 m², est au calme en lisière de forêt, sur un terrain clos de 1700 m², à 800 m du centre de Messanges. Piscine 7.5 m x 4m chauffée de mai (début mai en fonction de la météo) à septembre. Traitement au sel. Sécurité : alarme Vous serez comme à la maison, tout est en bon état, terrasse avec voile d'ombrage, barbecue et salon de jardin.

Accueil : 8 personnes maximum.

Accès pistes cyclables à 50 m, Accès direct sentiers forestiers, proche de l'océan (3 kms), golf de Moliets (4 kms), golf de Pinsolle à 7 kms (plage de Soustons), proche du centre du village, à 20 minutes d'Hossegor.

Plusieurs lacs à proximité pour le paddle board ou d'autres activités nautiques...

Lit pliant bébé neuf, chaise haute neuve, prêt de 2 grandes planches de surf stables pour débutants et table de ping-pong disponibles.



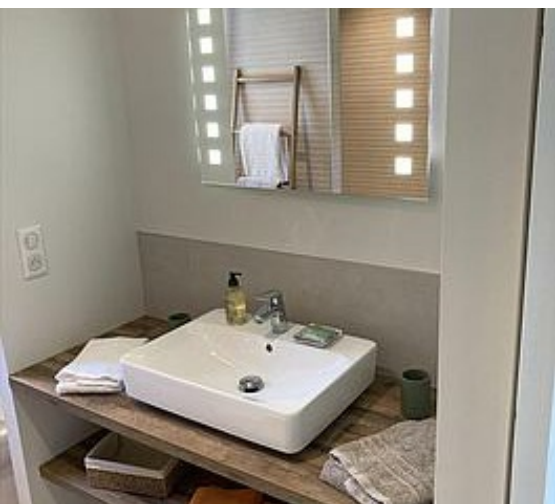

Pièces et équipements

<i>Chambres</i>	Chambre(s): 3 Lit(s): 5 dont Suite: 1 dont lit(s) 1 pers.: 2 dont lit(s) 2 pers.: 3	
<i>Salle de bains / Salle d'eau</i>	Salle de bains avec douche Salle(s) d'eau (avec douche): 2	Salle de bains privée
<i>WC</i>	WC: 3 WC indépendants	WC privés
<i>Cuisine</i>	Cuisine Congélateur Four à micro ondes Réfrigérateur	Cuisine américaine Four Lave vaisselle
<i>Autres pièces</i>	Garage Séjour	Salon Terrasse
<i>Media</i>	Télévision	Wifi
<i>Autres équipements</i>	Lave linge privatif	Matériel de repassage
<i>Chauffage / AC</i>	Chauffage	
<i>Exterieur</i>	Abri couvert Cour Local pour matériel de sport Terrain clos	Barbecue Jardin privé Salon de jardin
<i>Divers</i>		

Infos sur l'établissement



Communs

A proximité propriétaire
Habitation indépendante

Entrée indépendante



Activités



Réseaux

Accès Internet



Stationnement

Parking
Garage Privé

Parking privé



Services

Nettoyage / ménage

Service Ménage payant 150 euros la samedi du départ



Extérieurs

Matériel de sport

Table de ping pong

A savoir : conditions de la location

<i>Arrivée</i>	Arrivée à partir de 17 H
<i>Départ</i>	9 h au plus tard
<i>Langue(s) parlée(s)</i>	Anglais Français
<i>Annulation/Prépaiement/Dépot de garantie</i>	Dépôt de garantie : 2200 EUROS Politique d'annulation : remboursement à hauteur de 100 % pour les annulations effectuées plus de 30 JOURS avant la date d'arrivée et remboursement de 50 % pour les annulations effectuées plus de 14 jours avant la date d'arrivée.
<i>Moyens de paiement</i>	Virement bancaire
<i>Ménage</i>	Forfait 160 euros pour le ménage
<i>Draps et Linge de maison</i>	Draps et/ou linge compris
<i>Enfants et lits d'appoints</i>	Lit bébé
<i>Animaux domestiques</i>	Les animaux ne sont pas admis.

Tarifs (au 04/08/25)

Domaine des Branouns - Villa Marcassin - Messanges

Nous acceptons les locations à partir de 5 nuits hors juillet et août

Tarifs en €:	Tarif 1 nuit en semaine (L, M, M, J, D)	Tarif 1 nuit en weekend (V ou S)	Tarif 2 nuits weekend (V+S)	Tarif 7 nuits semaine
du 19/07/2025 au 23/08/2025				3550€
du 23/08/2025 au 30/08/2025				2450€
du 30/08/2025 au 13/09/2025				2000€
du 13/09/2025 au 27/09/2025	280€	280€	580€	1900€
du 16/05/2026 au 20/06/2026	280€	280€	580€	1900€
du 20/06/2026 au 04/07/2026				2250€
du 04/07/2026 au 11/07/2026				2750€
du 11/07/2026 au 18/07/2026				3050€
du 18/07/2026 au 22/08/2026				3550€
du 22/08/2026 au 29/08/2026				2450€
du 29/08/2026 au 12/09/2026				2000€
du 12/09/2026 au 26/09/2026				1900€



Domaine des Branouns - Villa des Pins - Messanges

☆☆☆☆



Maison



7

personnes
(Maxi: 8 pers.)



3

chambres



148

m²



La Villa des Pins est une construction récente de 2021 de 148 m² sur jardin clos de 1200 m². Piscine 7.5 m * 4 m chauffée de mai (début mai en fonction de la météo) à septembre.

Traitement au sel. Sécurité : alarme

Vous vous sentirez comme à la maison. La villa est située dans un quartier calme à la sortie de Messanges route d'Azur, en lisière de forêt, **plage à 3 kms**, piste cyclable **accès direct à 50 m**, golf de Moliets à 4 km, à 20 min d'Hossegor. Plusieurs lacs pour faire du paddle ou autres activités nautiques...

Garage, abri voiture, voile d'ombrage, chaises longues et table extérieure sont à votre disposition. Lit pliant bébé, chaise haute bébé, 2 planches de surf débutants sont à votre disposition et une table de ping pong.





Pièces et équipements

<i>Chambres</i>	Chambre(s): 3 Lit(s): 5	dont Suite: 1 dont lit(s) 1 pers.: 2 dont lit(s) 2 pers.: 3
<i>Salle de bains / Salle d'eau</i>	Salle de bains avec douche Sèche cheveux Salle(s) d'eau (avec douche): 2	Salle de bains privée
<i>WC</i>	WC: 3 WC indépendants	WC privés
<i>Cuisine</i>	Cuisine Congélateur Four à micro ondes Réfrigérateur	Cuisine américaine Four Lave vaisselle
<i>Autres pièces</i>	Garage Séjour	Salon Terrasse
<i>Media</i>	Télévision	Wifi
<i>Autres équipements</i>	Lave linge privatif	
<i>Chauffage / AC</i>	Chauffage	
<i>Exterieur</i>	Abri couvert Cour Local pour matériel de sport Terrain clos	Barbecue Jardin privé Salon de jardin
<i>Divers</i>		

Infos sur l'établissement



Communs

A proximité propriétaire
Entrée indépendante

Dans maison
Habitation indépendante



Activités



Réseaux

Accès Internet



Stationnement

Parking
Garage Privé

Parking privé



Services

Nettoyage / ménage

Ménage forfait 150 euros le samedi du départ



Extérieurs

Matériel de sport

Table de ping pong

A savoir : conditions de la location

<i>Arrivée</i>	Arrivée à partir de 17 H
<i>Départ</i>	9 H au plus tard
<i>Langue(s) parlée(s)</i>	Anglais Français
<i>Annulation/Prépaiement/Dépot de garantie</i>	Dépôt de garantie : 2200 EUROS Politique d'annulation : remboursement à hauteur de 100 % pour les annulations effectuées plus de 30 JOURS avant la date d'arrivée et remboursement de 50 % pour les annulations effectuées plus de 14 jours avant la date d'arrivée
<i>Moyens de paiement</i>	Virement bancaire
<i>Ménage</i>	Forfait ménage 160 euros
<i>Draps et Linge de maison</i>	Draps et/ou linge compris
<i>Enfants et lits d'appoints</i>	Lit bébé
<i>Animaux domestiques</i>	Les animaux ne sont pas admis.

Tarifs (au 04/08/25)

Domaine des Branouns - Villa des Pins - Messanges

Nous acceptons les locations à partir de 5 nuits hors juillet et aout

Tarifs en €:	Tarif 1 nuit en semaine (L, M, M, J, D)	Tarif 1 nuit en weekend (V ou S)	Tarif 2 nuits weekend (V+S)	Tarif 7 nuits semaine
du 19/07/2025 au 23/08/2025				3550€
du 23/08/2025 au 30/08/2025				2450€
du 30/08/2025 au 13/09/2025				2000€
du 13/09/2025 au 27/09/2025	280€	280€	580€	1900€
du 16/05/2026 au 20/06/2026	280€	280€	580€	1900€
du 20/06/2026 au 04/07/2026				2250€
du 04/07/2026 au 11/07/2026				2750€
du 11/07/2026 au 18/07/2026				3050€
du 18/07/2026 au 22/08/2026				3550€
du 22/08/2026 au 29/08/2026				2450€
du 29/08/2026 au 12/09/2026				2000€
du 12/09/2026 au 26/09/2026				1900€

Mes recommandations

Le bistrot de la gare

+33 5 58 89 00 42
126 Impasse de la Gare

0.1 km
MESSANGES



Le Bistrot de la Gare vous accueille d'Avril à Novembre dans un cadre calme entre forêt et piste cyclable. Le bistrot est ouvert à partir de 8h00 pour une pause petit déj' (boissons chaudes, jus de fruit, smoothies ainsi que croissants, tartines et gâteaux maison). Service restaurant de 12h à 15h, une carte simple avec des produits frais. Planches de charcuterie, salades (italienne, Landaise ou salade du pêcheur), ceviche et tartare de bœuf, chipirons, croque-monsieur, .. et menu enfants. Pause goûter jusqu'à 18h30, gaufres, glaces et boissons.

Pizzeria Le Grillon

+33 5 24 26 55 68
Rond point du Bourg
<https://www.pizzeria-legrillon.fr/>

0.8 km
MESSANGES



Le Grillon vous propose des pizzas au feu de bois, pâtes fraîches et lasagnes maison, camemberts rôtis au four, salades. Pizzas et salades sur place ou à emporter. Ambiance chaleureuse, terrasse ensoleillée.



Mamasè

+33 5 58 48 92 05
5 avenue Côte d'Argent
<https://www.restaurant-mamase.fr>

0.9 km
MESSANGES

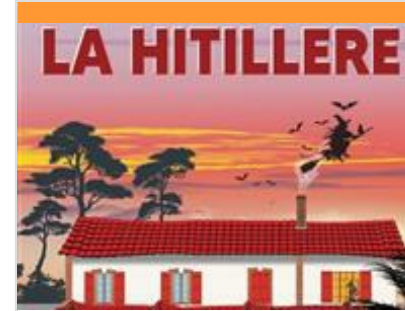

Restaurant Bar Tabac " Le Mamasè " cuisine du monde, ambiance chaleureuse et colorée. Recettes traditionnelles, cuisine du monde orientale & exotique, Tajine, poulet Yassa, bar tapas. Spécialisé dans les bières belges, Juillet/Août : animations/soirées à thèmes (couscous royal, barbecue, soirée sénégalaise etc...). Durant la saison touristique une tente Berbère est à votre disposition pour le confort de vos soirées. Vous découvrirez un voyage des sens et des saveurs. Le restaurant "Mamasè" vous attend tous les jours de 8h à minuit. Pour votre confort, un parking gratuit est situé juste à l'arrière du restaurant (côté terrasse). WIFI à disposition. - Mercredis soirs (été) : soirée moules frites (sur réservation) - Vendredis soirs : soirées couscous sur place ou à emporter sur réservation.

La Hitillère

+33 5 58 42 60 80
Avenue de la Plage

0.9 km
MESSANGES



Plats régionaux, poisson, burger et viande maturée. Rhumerie avec plus de 100 rhums de différents pays du monde. Programme concert gratuit tous les samedi à partir de 22h.

Le Local

+33 9 54 97 52 72
2150 Route des lacs
<https://www.lelocalburger.com>

2.0 km
MESSANGES



Au Local, nous allions la street food et la cuisine faite maison à base de produits de qualité. Nos burgers sont donc composés du pain aux céréales du boulanger de Moliets-et-Maâ, des légumes frais du maraîcher de Chalosse, de sauces faites maison, de fromage de pays (Brebis du Sud-Ouest, Raclette de Savoie...) et de la viande de bœuf 100% Française grillée à la plancha. En plus de notre carte, le chef vous propose chaque mois un burger qui sort de l'ordinaire. Et pour les plus créatifs d'entre vous, nous proposons une carte 100% personnalisable qui vous permettra de composer votre burger de A à Z.



La plage

Avenue de la plage

<https://www.laplagemessanges.com/>

2.8 km
VIEUX-BOUCAU



Bienvenue dans notre refuge, perché sur une dune côtière offrant une immersion authentique dans l'âme des Landes. Notre restaurant incarne la parfaite fusion entre produits locaux et vues imprenables. Imaginez-vous, dégustant des plats exaltant la richesse des terroirs locaux, chaque assiette un récit de fraîcheur et d'authenticité. En arrière-plan, des couchers de soleil magiques illuminent le ciel de belles couleurs orangées, parfois accompagnés du ballet gracieux des dauphins dans les eaux scintillantes. Notre équipe dévouée vous promet une expérience mémorable. Engagés dans des pratiques durables, nous privilégions les produits locaux pour soutenir la communauté et l'écosystème. Pour une escapade romantique ou une réunion entre proches, notre restaurant est le théâtre où la nature se marie harmonieusement avec une cuisine raffinée.

CREPERIE St JOURS



La Crêperie Saint Jours

+33 5 58 48 15 62

17 rue du Capitaine Saint Jours

3.5 km
VIEUX-BOUCAU



Dans une des plus vieilles maisons de pêcheurs de Vieux-Boucau, notre crêperie vous accueille avec ses galettes sarrasin et crêpes froment travaillées à la main au moment dans la pure tradition.



Bar du Centre

+33 5 58 41 89 31

5 place de la Mairie

3.5 km
VIEUX-BOUCAU



Le bar du centre vous accueille chaleureusement sur la place du centre du village bordée de platanes. Venez découvrir nos tapas, crêpes et glaces Movenpick.



La table de p'tit Ju

+33 6 44 09 02 38

14 place des Tamaris

3.6 km
VIEUX-BOUCAU



Z'Océane

+33 9 54 97 40 65

4 Avenue du Junka

<https://www.restaurant-zoceane.fr/>

3.6 km
VIEUX-BOUCAU



Sylvie et Guillaume vous reçoivent dans leur restaurant en toute simplicité. Venez découvrir une cuisine authentique préparée avec soin par Guillaume. Sylvie vous accueillera en terrasse ou en salle selon les saisons. Venez y déguster les spécialités : anguilles, foie gras, ris de veau, poissons et huîtres. Repas de famille, banquets, associatifs



Greg Pizza

+33 5 58 41 10 39

14 Place de l'Hôtel de Ville

6.9 km
SOUSTONS



Nos pizzas sont élaborées uniquement avec des produits de première qualité à base de pâte fraîche pétrie sur place chaque jour. Nos pizzas sont fabriquées et cuites à la commande afin de conserver le goût traditionnel des véritables pizzas. Hors saison: mercredi, jeudi et dimanche de 18h à 21h30. Vendredi, samedi et veille de fêtes de 18h à 22h. Juillet et août: tous les jours de 12h à 14h et de 18h30 à 22h. Retrouvez-nous sur facebook / Greg Pizza - CHEZ TONY Soustons



La Part des Angès

+33 5 58 47 92 98

Place du Commerce

<http://www.lapartdesangessoustons.fr>

7.0 km
SOUSTONS



Karin et Christophe vous accueillent dans leur « restaurant bistrannique » en vous proposant des produits frais du retour du marché. Ouvert toute l'année, fermeture hebdomadaire mardi et mercredi.



Chez Albertine

+33 5 58 90 08 70

Place du Commerce

<https://albertinesoustons.fr/>

7.0 km
SOUSTONS



Découvrez Albertine, un havre de gastronomie niché au cœur de la charmante ville de Soustons. Chez Albertine, nous célébrons l'art de la table avec une cuisine raffinée, inspirée par les traditions culinaires françaises et enrichie de touches contemporaines. Notre chef passionné met un point d'honneur à sélectionner les meilleurs produits de saison, issus de producteurs locaux, pour créer des plats qui ravissent les papilles et les yeux. Chaque assiette est une œuvre d'art, alliant saveurs authentiques et présentation élégante. Dans une ambiance chaleureuse et conviviale, Albertine est le lieu idéal pour toutes vos occasions, qu'il s'agisse d'un dîner romantique, d'un repas en famille ou d'une soirée entre amis. Laissez-vous séduire par notre carte des vins soigneusement élaborée, qui accompagne parfaitement chacun de vos plats.



Les Roseaux

+33 5 58 72 80 30

4 Route Louis de Bourmont

<http://www.restaurantlesroseaux.com>

11.0 km
SEIGNOSSE



Le restaurant des Roseaux est posé au bord de l'Étang Blanc dans un cadre de nature préservée. Fondé en 1926 par la famille Lesbats, c'est aujourd'hui le petit-fils Christophe, et Pascale son épouse, qui sont dépositaires des recettes de famille : sandre, poêlée d'anguilles, caneton confit maison, des vrais produits du terroir Landais, servis avec générosité.



Villa de l'Étang Blanc

+33 5 58 72 80 15

2265 Route de l'Étang Blanc

<http://www.villaetangblanc.fr>

12.0 km
SEIGNOSSE



Le restaurant gastronomique du chef David Sulpice, 1 Étoile au guide Michelin et 3 Toques au Gault et Millau, est situé au bord de l'étang blanc à Seignosse. La cuisine de David se caractérise par des assiettes très graphiques et par une touche explosive en bouche, sa signature. 15 km, c'est le rayon duquel provient l'essentiel des produits travaillés par le chef. Magali et David collaborent avec des producteurs aux spécialités remarquables. La ferme Darrigade à Soustons est réputée pour ses asperges, son foie gras, son canard et sa cacahuète ! La ferme Pouchuq à Angresse pour son poulet et son cochon noir. Le poisson vient du bateau L'Accalmie de la criée de Capbreton. Le restaurant a obtenu la charte Ocean Friendly Restaurant en juin 2024, par la Surfrider Foundation.



Auberge Côté Quillier

+33 5 58 47 79 50# +33 5 58 47 79 50

26 Avenue de Marenne

<https://www.relaisposte.com/fr/les-tabl>

12.8 km
MAGESCQ



Dans le parc de la propriété du Relais de la Poste, l'Auberge Côté Quillier offre le mélange subtil d'une table familiale et du charme discret d'une cuisine bourgeoise. Convivialité et confidentialité sont de mise pour des déjeuners d'affaires, des dîners entre amis ou des têtes à têtes romantiques dans la chaleur de la salle à manger devant la cheminée ou, à l'arrivée des beaux jours, dans la sérénité du jardin et en terrasse. Dès les beaux jours, installez-vous en terrasse et profitez de ce havre de quiétude entouré de pins Landais. Au cœur d'une nature préservée, la majesté de ce spectacle est à savourer tout au long de votre repas. Près de Soustons, d'Hossegor et de Dax, ce bistrot à Magescq offre, à travers sa terrasse, un cadre verdoyant et baigné de soleil.



Relais de la Poste - Maison Coussau

+33 5 58 47 70 25# +33 5 58 47 70 25

24 Avenue de Marenne

<https://www.relaisposte.com/fr/>

12.8 km
MAGESCQ



Jean Coussau puise son inspiration dans les produits de proximité : poisson de l'océan ou de l'Adour, volailles, canard et foie gras des Landes, boeuf de Chalosse, gibiers, asperges de Magescq... et Jacques Coussau directeur de salle et sommelier gère une cave de deux générations et un service qui propose des découpes et service au guéridon également des flambages dans la grande tradition des arts de la table français.



Le Bistro Balnéaire

+33 5 58 43 54 95

1830 Avenue du Touring Club de France

<https://www.lebistrobalneaire.fr/>

16.1 km
HOSSEGOR



Idéalement situé en face du lac d'Hossegor, Venez découvrir notre terrasse panoramique offrant une des plus belles vues de notre joyau marin. Cuisine ouverte avec cuisson à la braise conjuguant brasserie traditionnelle et inspirations japonaises. Carte de sushis à déguster sur place ou à emporter. Cocktails savoureux et créatifs. Carte de tapas aux accents audacieux.



Jack's Burgers - Centre ville

+33 5 58 57 75 40

483 Av. du Touring Club centre-ville

<http://www.jacksburgers.fr>

16.3 km
HOSSEGOR



Entre amis ou en famille, à l'intérieur ou en terrasse, venez déguster de bons burgers made in Landes.

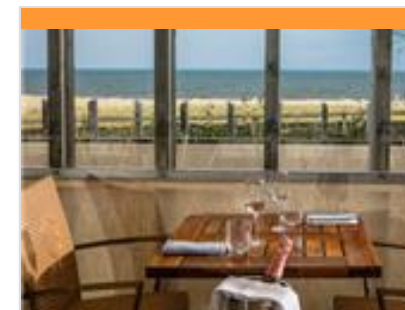

Jean des Sables

+33 5 58 72 29 82

121 boulevard de la Dune

<http://www.jeandessables.com>

17.8 km
HOSSEGOR



Situé à quelques centaines de mètres au sud de la Place des Landais, le restaurant, bénéficie d'un emplacement unique face à l'océan. Côté cuisine, les produits de la pêche locale sont mis en valeur (dorade royale, girolles, et calamondin, turbot, jambon, oseille, trompettes) ainsi que le homard qui est décliné sous plusieurs plats. Côté ambiance, vous dégusterez les plats dans une salle ouverte sur la cuisine d'un côté et sur la plage de l'autre.



La Cuisine

+33 6 41 75 22 61

26 Rue du Général de Gaulle

<https://www.restaurantlacuisine.fr/>

19.2 km

CAPBRETON



La Cuisine, restaurant du centre ville de Capbreton (rue piétonne) propose une cuisine créative de produits de saison et locaux, mêlant textures, saveurs et couleurs. Isabelle et Johann Dubernet vous accueillent toute l'année dans une ambiance intimiste avec une carte renouvelée régulièrement.



O'txoko

+33 5 58 48 16 65

Quai bonamour

18.4 km

CAPBRETON



Restaurant idéalement placé avec vue sur le port de Capbreton. Le chef a forgé sa réputation dans un restaurant de poissons du secteur. Les plats proposés ont toujours une empreinte hispanique et aussi régionale. Découvrez les suggestions du chef suivant les saisons, son merlu Koskera, sa soupe de poisson maison, sa lotte entière rôtie au romarin... Pour les amateurs de viande, tartare au couteau et txuleta version une personne ! Tous les plats comme les desserts sont "maison". Laissez-vous tenter par la tarte tatin aux figes. Avec son décor actuel, son personnel sympathique et efficace, l'Otxoko – qui veut dire la Maison des Amis – pourrait bien devenir une bonne adresse à partager. Formule du midi – entrée, plat, dessert – à 15€. Ouvert toute l'année. En basse saison fermé le dimanche soir et le lundi.

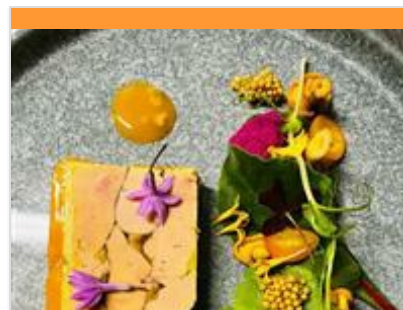

La Petite Table

+33 5 58 72 36 72

7 Quai de la Pêcheurie

<http://lapetitetablecapbreton.fr/>

18.2 km

CAPBRETON



Restaurant Bistronomique. David et Virginie vous proposent une cuisine bistronomique ouverte sur le monde, nourrie des voyages du chef David Boulouys et mettant à l'honneur les plus beaux produits des terroirs locaux. Membre du Collège Culinaire de France



Goustut

+33 5 58 42 18 38

Quai de la Pêcheurie

<https://www.goustut.fr>

18.2 km

CAPBRETON



Goustut c'est une cuisine «fait maison» avec des produits locaux, de saison avec une démarche eco-responsable. Les poissons proviennent directement de la pêche de Capbreton.



Monsieur Mouette

+33 5 58 73 62 02

Esplanade du Bourret

<https://www.monsieurmouette.fr/>

18.1 km

CAPBRETON



Pour un simple déjeuner, un apéro entre amis ou une folle soirée, Monsieur Mouette est l'endroit où passer un bon moment. Une ambiance chaleureuse, de la bonne musique et une belle équipe. Notre carte est courte, cuisinée avec des produits frais et de saison. Et parce que nous aimons notre région, les producteurs locaux sont à l'honneur.

Mes recommandations (suite)

Que faire à Landes Atlantique Sud

Les Spots

OFFICE DE TOURISME LANDES ATLANTIQUE SUD

WWW.LANDESATLANTIQUESUD.COM



Tapas Drive

+33 6 08 51 56 12
<http://tapas-drive.com/>

19.5 km
📍 HOSSEGOR



Tapas - plats cuisinés



Terrain de pétanque

+33 5 58 48 91 44
Au Bourg

0.6 km
📍 MESSANGES



Boulodrome situé au cœur du village.



Aire de jeux pour enfants

Route des lacs

0.7 km
📍 MESSANGES



Aire de jeux, accessible à tous près du centre de loisirs (de 2 à 6 ans).



Parcours d'agilité

Derrière le Centre de loisirs des étangs

0.7 km
📍 MESSANGES



Terrains de tennis municipaux

+33 5 58 48 91 44
Au Bourg

0.7 km
📍 MESSANGES



Deux terrains de tennis extérieurs situés au cœur du village, terrains non éclairés le soir. Conditions de location des terrains de tennis : location à l'heure, Les tickets de tennis sont en vente à l'office de tourisme pendant la saison estivale (du 01/07 au 30/09) puis ensuite à la Mairie.



Halle couverte de Messanges

+33 5 58 48 91 44
Au Bourg

0.8 km
MESSANGES



9

Halle couverte pour tous types d'évènements et manifestations (fêtes, forum, sport, sardinades, marché, etc...) : réservation à la mairie de Messanges.



Salle des associations

+33 5 58 48 91 44
Au Bourg

0.8 km
MESSANGES



8

Salle de plus de 200 places avec cuisine et bar, tables et chaises : réunions, banquets et activités. Réservation auprès de la Mairie de Messanges.



Parcours d'orientation pour les familles "côté village"

+33 5 58 48 93 10
Départ hall des sports

<https://sites.google.com/view/cdco40/>

0.7 km
MESSANGES



7

Pour découvrir Messanges autrement. Une activité sportive en plein air 100% découverte 100% gratuite ! L'objectif : trouver les balises en s'orientant grâce à une carte en autonomie et à son rythme. Pour faire le parcours : les documents à imprimer sont en pièce jointe (carte + légende + talon de contrôle). Prévoyez une bouteille d'eau.

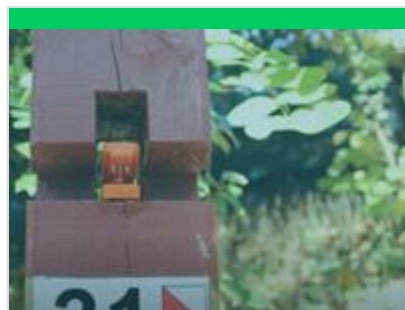

Parcours d'orientation pour les sportifs "côté forêt"

+33 5 58 48 93 10
Départ hall des sports

<https://sites.google.com/view/cdco40/>

0.7 km
MESSANGES



6

Pour découvrir Messanges autrement. Une activité sportive en plein air 100% découverte 100% gratuite ! L'objectif : trouver les balises en s'orientant grâce à une carte en autonomie et à son rythme. Pour faire le parcours : les documents à imprimer sont en pièce jointe (carte + légende + talon de contrôle). Prévoyez une bouteille d'eau.



Hall des sports Sébastien Dosbaa

+33 5 58 48 91 44
Route des Lacs

0.7 km
MESSANGES



5

Hall des sports pour tous types de sports avec équipement. Réservation à la Mairie de Messanges.

Mes recommandations (suite)

Que faire à Landes Atlantique Sud

Les Spots

OFFICE DE TOURISME LANDES ATLANTIQUE SUD

WWW.LANDESATLANTIQUESUD.COM



Sport Santé Bien-Etre Nature

+33 6 71 56 12 44

<https://baloon-ssbe.fr/>

0.8 km
MESSAGES



Le Sport Santé et le Bien-être sont essentiels pour se sentir bien au quotidien et en harmonie avec soi-même. Nous vous accompagnons pour prendre soin de votre corps en conscience, vous reconnecter à votre nature profonde et à la nature. - PILATES SUR LA PLAGE: offrez-vous une séance de sport santé en toute sérénité dans un endroit magique. - RELAXATION DYNAMIQUE: face à l'océan atlantique au son des vagues, éveil corporel et sophrologie - BAIN DE FORÊT: bénéficiez des bienfaits de la sylvothérapie, reconnectez-vous à vous-même et à la Nature au cœur de la forêt landaise - BALADES SENSORIELLES NOCTURNES: plongez dans l'ambiance de la nuit en pleine nature pour éveiller vos sens et votre nature profonde - WEEK-END BIEN-ÊTRE "CAP SUR MA VIE": une parenthèse hors du temps pour se



Landpaddle Rollsweet

+33 6 84 55 79 77

Point de RV : Office de tourisme de Messanges

0.8 km
MESSAGES



Une petite initiation ...et hop c'est parti pour une jolie balade accompagnée! Le landpaddle c'est la glisse facile et intuitive sur un skate-longboard. Grâce à la pagaie qui procure un appui sécurisant au pratiquant, ce sport offre plaisir et sensations en toute simplicité. Moniteur diplômé. Dès 6 ans et accessible à tous.



Ça me trott'

+33 6 20 99 02 64

Hall des sports

<https://www.ca-me-trott.fr/>

0.8 km
MESSAGES



Balades en trottinettes électriques tout terrain Ça se lève : Vous aimez vous lever tôt ? Alors venez vous réveiller avec la faune et la flore de la forêt landaise. En plus, le café est offert ! Ça m'intrigue : Le temps d'une agréable balade en forêt, venez découvrir les secrets mystères qui se cachent derrière l'histoire de Messanges. Ça décoiffe : Envie de sensations ? Cette aventure est faite pour vous ! Faites le plein d'adrénaline, dans les sentiers cachés de Messanges Ça grignote : Charcuterie, vin, fromage...Avis aux gourmands : cette balade est faite pour vous ! Partez à la rencontre de nos producteurs locaux...Ça se couche : Admirez un beau coucher de soleil au sommet de la dune, ça vous tente ? Puis repartez en nocturne pour d'incroyables sensations !



ESCF Messanges & Désert point Surf shop

+33 5 58 49 12 11 +33 6 43 26 69 46

2 route de la côte d'argent

<https://ecoledesurf.com/ecoles/cours-0.8km>
MESSAGES



Le surf, je m'y mets! Glisser sur une vague est une sensation unique et inoubliable. Venez tenter l'expérience dans une école de surf et son surf shop accueillant et expérimenté. Enseignement de qualité, de l'initiation au perfectionnement. Ecole de Surf, SUP, bodyboard et hydrofoil. Grand choix de location de planches, débutant à expert. Renseignements et réservations sur internet ou au désert point surf shop and school situé au centre de Messanges. A bientôt dans les vagues :) Sliding on a wave is a unique and unforgettable sensation. Try the experience at a friendly, experienced and safe surf school. Quality teaching, from initiation to perfecting. child from 6 years. Surf, SUP, bodyboard. Equipment rental. Information and booking on the website or at the desert point surf shop and school located in the center of Messanges.



Locacycles Messanges

+33 5 58 48 38 42

58 route des Lacs

<https://www.locacycles.fr/accueil/>

0.9 km
MESSAGES



* MADE IN FRANCE / MADE IN EUROPE Nous vous proposons des vélos de qualité pour les petits, les grands et même vos fidèles compagnons (voir « Vélos »). Notre parc de vélos est constitué de 70% made in France (Marque Arcade Cycles) fabriqués en France et 30% made in Europe (BH) ils sont conçus sur mesure! Du vélo de qualité révisé pour vous balader dans les Landes pendant vos vacances. Déposez votre voiture pour vous aérer l'esprit et le corps ! Profitez de nombreuses pistes cyclables des landes !



Pêche sur les étangs de Moïsan et de la Prade

+33 5 58 48 93 10

1.9 km
MESSANGES



L'étang de Moïsan et l'étang de la Prade sont des havres de paix pour les pêcheurs débutants et confirmés. Brochets, sandres, perches, black-bass, gardons, carpes, tanches et anguilles.. La Carte de pêche y est obligatoire, vous trouverez différentes cartes en fonction de vos besoins (enfants, à l'année, à la semaine, à la journée..) en vente à l'Office de Tourisme, agence de Messanges.



Loueur réparateur LoueTonVelo.Com

+33 6 77 46 53 66

ZA du Pey de l'Ancre
<https://www.louetonvelo.com/>

2.0 km
MESSANGES



Location de vélo avec service de livraison à domicile de Léon à Capbreton, faites vous livrer vos vélos sur votre lieu de vacances. Service 100% gratuit. Des vélos de qualité adaptés à toute la famille. Pédalez sur les plages landaises avec nos Fatbikes à assistance électrique



Trott'In Landes

+33 7 67 45 25 05

1900 route de la Côte d'Argent
<https://www.trottinlandes.com/>

2.4 km
MESSANGES



Location et balades de trottinettes électriques tout terrain. De 1h à 2h, en journée ou nocturne, partez sur un de nos parcours, accessibles à tous. A partir de 12 ans.



Energy Surf School into Yoga

+33 6 75 59 30 64

Plage Nord Parking du sémaphore
Container n11

2.6 km
MESSANGES



Une école de surf à votre écoute et une approche pédagogique différente. Grâce à son énergie et son expérience sportive, Gene vous aidera à trouver votre équilibre et harmoniser votre surf en toute sécurité et l'unique école à proposer des cours collectifs à partir de 8 ans limités à 6 enfants.



Plage Nord

+33 5 58 48 91 47

<https://www.plages-landes.info/messa>

2.6 km
MESSANGES



Située à peu près à 3km du centre de Messanges en empruntant l'Avenue de la Plage, l'accès à la plage se fait juste après le parking par un chemin piéton grimant la dune. On y vient en voiture, mais aussi en vélo par l'agréable piste cyclable qui longe cette même route. Cette grande plage sauvage, bordée par la forêt landaise, offre une vue imprenable sur l'océan. Equipée et surveillée en été, elle accueille famille et amis pour se baigner en toute sécurité entre les drapeaux bicolores rouge et jaune ! Un point de restauration et une école de surf sont également disponibles sur place. Plage surveillée de juin à fin septembre. Baignade entre les 2 drapeaux dans la zone de bain. La plage est autorisée aux chiens tenus en laisse.



Ecole de Surf La Dune

+33 6 07 76 18 98

<https://www.ecoledesurf.net/>

2.7 km
MESSANGES



Seule école sur la dune en direct sur le spot. Notre équipe expérimentée vous initie aux joies de la glisse dans une ambiance conviviale! Stages de surf tous niveaux dès 5 ans. Location de matériel surf, sup et body. Promos sur réservation. Venez glisser c'est magique!



Waiteuteu Messanges Sauvage Côtier

+33 6 12 61 87 72

Plage Nord

<https://www.waiteuteu-msc.fr/accueil>

2.8 km
MESSANGES



Association de sauvetage côtier affiliée à la Fédération Française de Sauvetage Sportif (www.ffss.fr) Club de sport de 6 à 99 ans, en sauvetage côtier et surfboat. Adhésion à l'année ou à la saison. Entraînements et compétitions organisés toute l'année. Formations de secourisme dispensées par l'association : BNSSA, Recyclage BNSSA, PSE1, PSE2, PSC1, SST... Dispositifs de postes de secours : nous pouvons assurer la sécurité de vos manifestations sportives ou toutes autres festivités avec nos secouristes

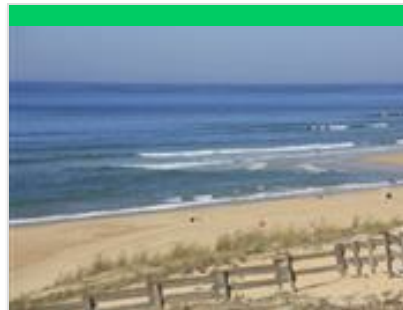

Spot de surf de la Plage Nord

Plage Nord

<https://www.plages-landes.info/messa>

3.0 km
MESSANGES



De belles plages derrière les campings. La foule en été, le calme en hiver mais des spots éphémères qui ne fonctionnent pas avec trop de houle et qui ne supportent pas le vent d'Ouest. Un grand parking derrière la dune permet de stationner. Emprunter l'accès plage pour ne pas abîmer la dune.



SkateLandes

+33 6 88 67 32 19

Skatepark de Vieux-Boucau

<https://skatelandes.com/>

3.1 km
VIEUX-BOUCAU



Envie de nouvelles sensations? Venez découvrir le skateboard. L'école SkateLandes vous propose des stages d'initiation ou de perfectionnement sur le skatepark de Vieux-Boucau. Julien, diplômé d'état, vous encadre dans la bonne humeur et la sécurité pour partager avec vous sa passion pour le skate. Tout le matériel est fourni pour la pratique (planches, casques et protections)



Skate Park

Plaine de jeux

3.1 km
VIEUX-BOUCAU



La plaine de jeux regroupe un skate parc, des tennis, des terrains de basket, un dojo et un hall des sports.



Plage Sud

+33 5 58 48 03 01
Route Plage Sud

<https://www.plages-landes.info/messa>

3.2 km
MESSANGES



La Plage Sud se situe à environ 4 km de Messanges, en empruntant la D652 puis la Route de la Plage Sud, un peu après le Camping Le Vieux Port. Une piste cyclable la dessert également et un grand parking à vélo est disponible sur place. Pour accéder à cette plage caractérisée essentiellement par son côté naturel, voire sauvage, il faut cependant parcourir quelques centaines de mètres à pied, c'est une plage qui se mérite ! Une importante offre d'écoles de surf permet à petits et grands de découvrir les joies de la glisse en toute sécurité ! Bien équipée, cette plage offre un cadre agréable entre forêt et océan. Elle est surveillée de juin à fin septembre, autorisée aux chiens tenus en laisse. Baignade entre les 2 drapeaux bicolores rouge et jaune dans la zone de bain.



Uhina

+33 5 59 37 76 59 +33 6 15 38 79 38

Touristra lac marin
<https://www.uhina.fr/>

3.4 km
VIEUX-BOUCAU



1er prestataire d'activités et de loisirs de France à obtenir la certification NF ENVIRONNEMENT - Site de visite, nous vous proposons une découverte des Landes unique, originale et en harmonie avec la nature (Famille avec enfant - dès 12 ans). 3 Formules à découvrir : - FORÊT (1h ou 1h30) - GOURMANDE (2h) - SUNSET (2h)



Le petit train de vos vacances

3.4 km
VIEUX-BOUCAU



Le petit train de vos vacances revient ! Du 5 juillet au 31 août, le petit train bleu et blanc circulera du centre-bourg aux plages, de 10 h 30 à 13 h 30 et de 16 h 30 à 20 h avec des rotations toutes les demi-heures. Offert par le Comité d'animation de Vieux-Boucau et les commerçants de la commune (ACAB Vieux Boucau), ce service est entièrement gratuit pour les utilisateurs et les utilisatrices.

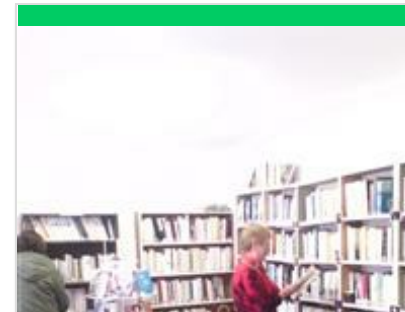

Bibliothèque pour tous

Rue du Vieux Four
<http://bpt.vieuxboucau.free.fr/>

3.4 km
VIEUX-BOUCAU



Ouvert toute l'année. Prêt de livres. Juillet et août, du lundi au samedi, de 10h à 12h30. Avant saison, mardi, jeudi et samedi, de 10h 30 à 12h30.



Locacycles

+33 5 58 48 04 79
19 Grand Rue

<https://www.locacycles.fr/accueil/>

3.4 km
VIEUX-BOUCAU



* MADE IN FRANCE / MADE IN EUROPE Nous vous proposons des vélos de qualité pour les petits, les grands et même vos fidèles compagnons (voir « Vélos »). Notre parc de vélos est constitué de 70% made in France (Marque Arcade Cycles) fabriqués en France et 30% made in Europe (BH). Ils sont conçus sur mesure ! Du vélo de qualité révisé pour vous balader dans les Landes pendant vos vacances. Déposez votre voiture pour vous aérer l'esprit et le corps. A moins de 400m de la Vélodyssée, nos vélos vous guideront sur toute la côte, en passant de village en village, entre forêt et océan.



Terra-atlaya

+33 6 61 47 16 98

13-15 Grand'rue

<https://www.terra-atlaya.fr/>

3.5 km
VIEUX-BOUCAU



Chaque sortie se décompose en plusieurs phases, comme si vous créez une relation de plus en plus intime avec la nature. Je vous guide à travers différentes activités, vers un nouveau regard sur la forêt, vers une écoute, un partage, et surtout vers votre bien-être, en réduisant votre stress. Stimulons vos sens, votre créativité, votre estime de vous. Respirons ! C'est cela une immersion : un bain de forêt ou un bain d'océan. Une rencontre inoubliable!



Aire de jeux

3.5 km
VIEUX-BOUCAU



Vos chérubins adoreront cette magnifique aire de jeux avec de nombreux modules et surtout avec des brumisateurs incroyables!



Manège enfantin Vieux Boucau

+33 6 85 01 90 05

Place des arènes

3.5 km
VIEUX-BOUCAU



Pour le plaisir des tous petits le manège enfantin vous accueille les week-ends et pendant les vacances scolaires.



Galerie du Moïsan

1 rue de la boucalaise

3.5 km
VIEUX-BOUCAU



La galerie du Moïsan accueille chaque mois un artiste différent.



Atelier-galerie la Boucalaise

+33 6 80 33 76 65

1 rue de la boucalaise

<http://www.benoitdartigues.fr>

3.5 km
VIEUX-BOUCAU



Un atelier et lieu d'exposition où Benoit Dartigues (huile et acrylique sur toile) et Jessica Dumora "Cadres et Bouts de Ficelle" (Artisanat, acrylique sur bois,) vous accueillent dans leur atelier-galerie. Venez découvrir leur peintures qui parlent de la mer et des Landes et partager avec eux leur passion. Accueil chaleureux et plaisir des yeux garantis.



Médiathèque Municipale

+33 5 58 48 62 14
Place de la Mairie

3.5 km
VIEUX-BOUCAU



Espace multimédia : 4 postes, travaux informatiques, Imprimante laser couleur, Scanner. Accès Internet, prêt de livres



Bike and wave

+33 6 62 85 03 91
7 avenue des dunes
<https://bike-and-wave.com/>

3.6 km
VIEUX-BOUCAU



Bienvenue dans votre nouvelle boutique élégante de Vieux-Boucau, située plage des Sablères, accès Nord. Vous y trouverez, une large gamme de vélos traditionnels, électriques et fat bikes pour répondre à toutes vos envies. Nos vélos sont neufs, de qualités et "made in Landes". La forêt, le lac et la plage sont accessibles rapidement depuis notre boutique, pour des balades inoubliables entre amis ou en famille. Nous proposons la vente de vélos neufs et d'occasions.

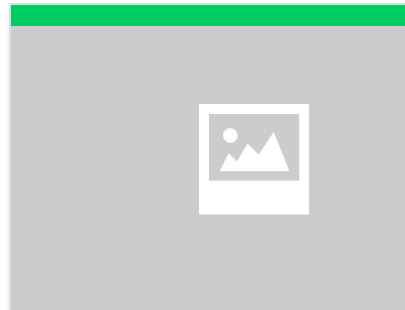

Location Quad et Mini motos - Adrenaline Parc

+33 5 58 48 56 62
727 Route des Lacs
<http://www.adrenalineparc.fr>

3.7 km
MOLIETS-ET-MAA



4 circuits de sable dans la forêt. Un parc de 30 véhicules pour enfants et ados. Pour adultes uniquement mini moto (110 cc). Quad à partir de 6 ans et mini moto à partir de 8 ans. Attention quad et mini moto ouvert à partir de 14 H tous les jours.

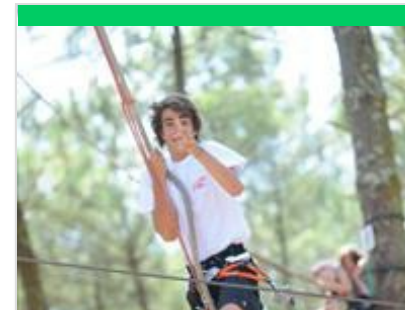

Adrenaline Parc

+33 5 58 48 56 62
727 Route des Lacs
<https://adrenalineparc.fr/>

3.7 km
MOLIETS-ET-MAA



Différents loisirs pour un maximum de plaisir, entre amis, en famille. - Parcours Aventure : 3 h au cœur de la nature : 300 ateliers de 3 à 17m. 250 équipements à partir de 5 ans. 30 circuits différents. Les enfants de 5 à 10 ans doivent être sous la surveillance d'un de leur parent. Sans réservation. - Paint Ball : 2 aires de jeux, 60 équipements, 2h d'activité. Paint ball junior à partir de 8 ans. Réservation nécessaire pour le paint ball -Quad, Mini-motos : à partir de 6 ans, plusieurs circuits. 30 véhicules. - Forfait multi-activités, anniversaire, enterrement de vie de célibataire, séminaire et groupes.

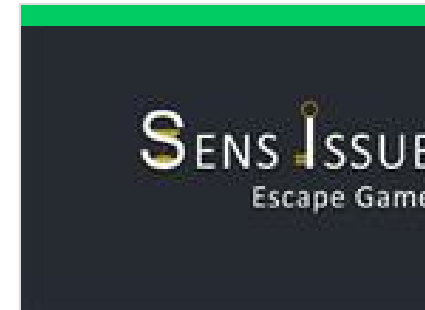

Escape Game Sens Issue

+33 6 28 05 47 83
7 rue des vignes
<https://www.sens-issue-escapegame.com>

3.7 km
VIEUX-BOUCAU



Jeu d'évasion grandeur nature et familial/ équipe de 3 à 5 personnes. Esprit d'équipe, sens de l'observation, réflexion vous aideront à résoudre les énigmes et sortir en moins de 60 minutes de notre salle. L'Escape game "Sens issue" présente LA MALLE APERO De quoi s'agit-il ? Une version mobile d'un jeu d'escape game avec un objectif gourmand : libérer votre apéritif enfermé dans la malle ! Comment ça marche ? Vous constituez une ou plusieurs équipes (jusqu'à 30 joueurs) de 3 à 6 personnes, vous louez votre malle, vous l'emportez et vous jouez en famille, entre amis, entre collègues... Au fur et à mesure que vous avancez dans la résolution des énigmes, vous récupérez de savoureux produits locaux qui vous permettront de partager un apéritif de qualité. La Malle Apéro c'est l'assurance de passer un moment de partage de réflexion, de bonne humeur et de



Mini Golf Vieux Boucau

+33 5 58 48 24 36 +33 6 24 59 98 11

2 rue Charles Thévenin

<https://minigolfvieuxboucau.wixsite.co>

3.7 km

VIEUX-BOUCAU



Ouvert tous les jours de Pâques à septembre à partir de 10h30. Juillet et Août de 10h à minuit. Pistes en synthétiques, 18 trous.



Tennis Club Sportif Boucalais

+33 6 44 84 10 40

2 Avenue du Junka

3.7 km

VIEUX-BOUCAU



16 courts "Mateco" Jean Becker. Location à l'heure. Toumoi première catégorie en Juillet. Diverses formules de stages sont proposées : enfants, ados, adultes. Initiation, perfectionnement (3 ou 5 jours). Direction technique et animation assurées par des moniteurs diplômés d'état.



Boule Lyonnaise

Clos Albaladéjo

3.7 km

VIEUX-BOUCAU



8 terrains aménagés de boules lyonnaises. En juillet et août, concours tous les jeudis. Possibilité de jouer en nocturne.



Paddle Center Vieux boucau

+33 5 58 41 66 74 +33 6 36 91 22 34

Plage centrale du lac marin

<https://www.paddle-center.fr/>

3.9 km

VIEUX-BOUCAU



L'équipe du Paddle Center de Vieux Boucau, fort de ses 9 années d'expérience vous accueille d'Avril à Toussaint, pour vous faire partager sa passion des sports de glisses et vous faire goûter aux joies des activités nautiques. C'est dans un cadre exceptionnel, que lac marin s'étend sur environ 52 hectares et vous offre différentes possibilités de progression et de balades. Au milieu de celui-ci se trouve une île boisée accueillant de nombreux oiseaux marins et selon vos envies, vous pourrez apprécier cette nature aux multiples couleurs et découvrir sa faune et sa flore tout en pratiquant des activités sportives.



Ecole de natation d'Albret

+33 6 45 16 06 15

Poste de secours du lac marin

<http://www.natationvieuxboucau.com>

4.0 km

VIEUX-BOUCAU



Pedro, Maître Nageur Sauveteur, Chef de poste adjoint sur la plage de Vieux-Boucau et moniteur de surf, depuis 20 ans sera ravi de vous transmettre sa passion pour l'eau grâce à une pédagogie moderne et ludique. L'apprentissage de la natation en milieu naturel est l'atout majeur de mon activité. Ainsi votre enfant appréhendera plus facilement tous les milieux aquatiques. Enfants, adultes, seniors, venez vous perfectionner dans les 4 nages. Les séances durent 30 min en groupe de niveau (2 à 4 élèves maxi) ou en cours particuliers. A partir de 4 ans votre enfant apprendra à se déplacer sur le ventre, sur le dos, sous l'eau et à sauter afin de devenir autonome sur environ 10 m. Dès 6 ans votre enfant apprendra les techniques de nage ventrales et dorsales afin de passer un diplôme sur 25, 50 ou 100 m. Pour les nageurs plus expérimentés je propose du perfectionnement dans



Yoga Nature

+33 6 31 56 74 64
140 Chemin de Moutic
<http://yoga-nature.net/>

4.0 km
MESSANGES



Laetitia - Beach Yoga, massage & good vibes À l'écoute et profondément humaine, elle encourage chacun·e à se dépasser en douceur, à expérimenter, à lâcher le mental et à se reconnecter à sa puissance intérieur. Pas besoin d'être souple ou zen pour venir : viens comme tu es, avec ta curiosité, ton envie d'explorer et repars avec quelques courbatures bien placées! Également praticienne en massage thaï et formée en énergétique, elle crée des espaces où le corps, l'esprit et le cœur peuvent souffler, se relâcher et se réaligner.



Les Pieds dans l'O

+33 6 83 12 08 66
Plage du lac marin

4.1 km
VIEUX-BOUCAU



Nos engins nautiques se prêtent aussi bien au jeu, à la balade tranquille ou à l'aventure. Venez découvrir le lac marin, accoster sur son île, y pique-niquer ou jouer aux Robinsons en pédalo ou en canoës, glisser dans l'eau avec les grands toboggans, vivre l'aventure avec nos formules 100% nature en canoë - kayaks ou se détendre simplement avec une balade en bateau électrique...



Golf de Moliets

+33 5 58 48 54 65
Rue Mathieu Desbièys
<https://www.golfmoliets.com>

4.2 km
MOLIETS-ET-MAA



Créé en 1989, par l'architecte Robert Trent Jones Jr le Golf de Moliets offre un 27 Trous ... pas un trou ne ressemble à un autre ! Parcours envoûtant entre forêt et océan ! Venir jouer au golf de Moliets, c'est profiter d'une expérience mémorable. Les 3 bonnes raisons pour jouer le parcours 18 trous du Golf de Moliets : la qualité du dessin de Robert Trent Jones, l'environnement de la forêt et de la mer, la qualité de l'entretien et de l'accueil, son accès toute l'année. Parcours: 18 trous et 9 trous homologués. Compétitions de classement. Réservation des green-fees directement en ligne. Stages tous niveaux.



Feel Good Yoga

+33 6 61 76 75 42
<https://www.feelgoodyoga.fr>

4.2 km
VIEUX-BOUCAU



Je suis Carmen et je t'invite à explorer cette pratique qui unit corps, esprit et souffle. Pour moi, la vie est mouvement, et le souffle en est l'expression fondamentale. À travers la respiration, nous libérons le corps, apaisons le mental et cultivons un équilibre harmonieux. Mes séances, basées sur la philosophie du yoga, sont variées afin de découvrir toutes les facettes de cette pratique. Elles se déroulent souvent en extérieur, notamment sur la plage en été ou dans des shala en lien avec la nature. Je propose aussi des séances adaptées à des besoins spécifiques (femmes enceintes, mobilité réduite, etc.). Pour compléter l'expérience, je propose des massages Abhyanga et Suédois. Rejoins-moi pour un moment rien que pour toi (ou à partager...), en harmonie avec toi-même et la nature !



Pelote Basque

Fronton Municipal

4.4 km
MOLIETS-ET-MAA



-Au fronton municipal. Place de l'Hôtel de Ville. Accès libre. -En Juillet et Août : -Initiation avec moniteur proposé une fois par semaine. Renseignements et inscription auprès de l'Office de Tourisme - Démonstrations de Pelote Basque à Main Nue et Grand Chistéra tous les mardi à 21h00 complété par un spectacle de Folklore Landais (payant)



Skate park

+33 6 81 41 57 03

Pôle Animation Place Mairie

4.5 km
MOLIETS-ET-MAA



Situé au Pôle Animation avec des structures à couvert pour la pratique de skateboard et trottinette. Ouvert au public accès libre et aux entraînements. -Horaires accès libre : Mercredi de 18h au 21h Vendredi 16h30 au 20h Samedi 18h au 21h Exceptionnellement fermé du 15 au 25 août inclus Renseignements: 06 81 41 57 03 -Entraînements du Club Lous B Skate club : lundi, mercredi et Samedi Renseignements club: Pacôme - 06 81 41 57 03



Pistes cyclables

4.5 km
MOLIETS-ET-MAA



La Véloodyssée vous permettra au départ de Moliets de partir à la découverte des villages voisins à travers forêt, à l'ombre des pins sur une piste protégée et équipée pour vos pauses pique-nique. Moliets - Vieux Boucau : 16km aller retour Moliets - Léon Lac : 16 km aller retour Moliets - Soustons : 30 km aller retour Moliets - Capbreton : 50 km aller retour La carte "à pied, à vélo" en vente 1€ dans les agences de l'office de tourisme Landes Atlantique Sud, vous permettra de composer vos propres circuits



Pêche sur les étangs de Moliets et de La Prade

+33 5 58 48 56 58

<https://www.cartedepeche.fr/>

4.5 km
MOLIETS-ET-MAA



Nos deux étangs : étang de Moliets et étang de la Prade sont des havres de paix pour les pêcheurs débutants et confirmés. Brochets, sandres, perches, black-bass, gardons, carpes, tanches et anguilles.. La Carte de pêche y est obligatoire, vous trouverez différentes cartes en fonction de vos besoins (enfants, à l'année, à la semaine, à la journée..) en vente à l'Office de Tourisme de Moliets et Maâ.



Boulodrome de Moliets-et-Maa

Place de l'Hôtel de Ville

4.5 km
MOLIETS-ET-MAA



Une aire Place de l'hôtel de ville. Une aire Place de la Bastide.



Galerie Reg'Arts en Marensin

115 Rue du Général Caunègre

4.5 km
MOLIETS-ET-MAA



Tous les 15 jours une exposition différente dans cette galerie aux couleurs des Landes. Peinture, Photographie, sculpture, céramique... Cette Galerie ouvre ses portes gratuitement aux artistes. Pour le plus grand plaisir des visiteurs, ce sont les artistes eux-mêmes qui vous y accueilleront ... de très riches échanges en perspective.

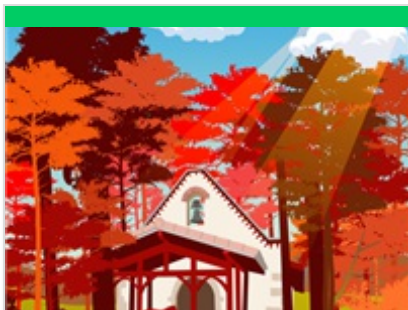

Vira & Vasa - La chasse au trésor sonore

Place du Village

<https://viravasa.fr>

4.5 km
MOLIETS-ET-MAA



« Vira & Vasa », c'est une balade sonore qui allie imaginaire et réel. Vira & Vasa, les deux jeunes « venturiers » vont aider un pèlerin à retrouver son ânesse, Bert, Berti, Bertu... Bref, nos deux Venturiers vont l'aider à la retrouver mais pour cela, ils vont devoir traverser une étrange et mystérieuse forêt. Un loisir malin qui stimule l'imaginaire des enfants tout en leur permettant de faire connaissance avec leur lieu de vie ou de promenade. Chaque lieu de pause sur le parcours est en effet l'occasion de découvrir l'histoire du lieu. Alors les Venturiers... à la Venture !



Bain de forêt

+33 6 83 17 65 44

10 place de la Bastide

<https://www.elisabethcondom-sophrologie.com>

4.6 km
MOLIETS-ET-MAA



Bain de forêt de 2 h guidé par une sophrologue certifiée. Les forêts sont une ressource étonnante. Elles nous donnent tout ce qu'il faut pour exister. Elles produisent de l'oxygène, purifient l'air que nous respirons, ainsi que l'eau que nous consommons. Elles stoppent les fleuves et rivières qui sortent de leur lit, ainsi que l'érosion des montagnes et collines. Elles nous apportent de la nourriture, des vêtements et un abri, ainsi que le matériau nécessaire à la fabrication de meubles et d'outils. En dehors de cela, les forêts nous ont toujours aidés à panser nos blessures et à soigner nos maladies. Et depuis des temps immémoriaux, elles apaisent nos inquiétudes soulagent nos esprits tourmentés, nous rendent la santé et nous revigorent. Eveil des sens, laissez la nature entrer en vous par vos oreilles, vos yeux, votre nez, votre bouche et vos pieds. (Dr Qing Li : *Shinrin Yoku*)



City-Park

Rue de Magenta

4.6 km
MOLIETS-ET-MAA



Aire d'activités multi-sports à Moliets : Basket, football, handball, piste d'athlétisme et volley.



Terra Aventura : Le Petit Squiroù

Avenue du Général Caunègre

<https://www.terra-aventura.fr/>

4.6 km
MOLIETS-ET-MAA



Une toute nouvelle façon de découvrir la commune de Moliets-Et-Maâ, avec son centre ville, ses lavoirs, ses fontaines . . . Muni de votre application 100% gratuite "Terra Aventura", partez à la rencontre de Zouch', qui vous emmènera dans ses z'aventures sylviculturiennes ;) Trouvez la cache et vous trouverez votre trésor : le fameux Poiz du parcours ! Prélevez un badge et remettez bien la bouteille au secret ! Puis vous validerez votre parcours soit : o en flashant le QR Code associé o en ayant récupéré le mot-mystère dans le carnet et en l'enregistrant sur la feuille de route du parcours, sur le site Internet.



Aire Sportive

Rue de la Solidarité

4.7 km
MOLIETS-ET-MAA



Une aire sportive composée d'un terrain de basket et d'une table de ping-pong ainsi que des agrès sportifs en accès libre. Cet espace est situé à côté de la médiathèque, derrière le centre médical.



Port Miniature

+33 6 75 14 70 56

Avenue de la Pêtre

<https://www.loisirs-soustons.com>

4.7 km
SOUSTONS

Venez piloter en famille nos répliques de bateaux électriques (chalutier, bateau pompier, police maritime, Brittany Ferries, frégate militaire, etc...) Le moyen de passer un agréable moment en famille, tout en appréciant la nature sauvage du lac marin. Baignade surveillée, aire de pique-nique, promenade à pied ou à vélo autour du lac. Activités pour adultes et enfants (gilet de sauvetage obligatoire fourni).



Joe Bike - Moliets

+33 5 58 48 85 48

17-18 Rue de la Bastide

<https://www.joebike.fr/landes/location-velo>

4.7 km
MOLIETS-ET-MAA

Louez votre vélo à Moliets avec Joe Bike. Que ce soit pour une balade tranquille en famille ou pour des explorations plus sportives, le magasin offre une large sélection de vélos : vélos de ville, VTT, fatbikes, vélos de route et vélos électriques, pour explorer les sentiers et les pistes cyclables de la région. Ce magasin se spécialise exclusivement dans la location de vélos, mais pour l'achat ou la réparation de votre vélo, vous pouvez vous rendre à Joe Bike - Le Hangar dans la zone Pédebert, qui est ouvert toute l'année.

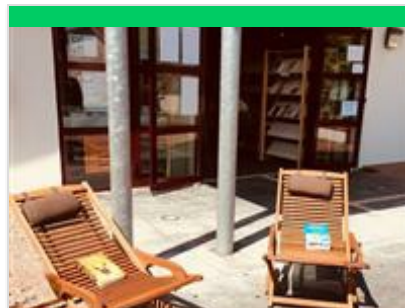

Médiathèque ouverte à tous

+33 5 58 48 36 87

Avenue de l'Océan

<https://www.messanges40.fr/Sports-Loisirs>

4.8 km
MESSANGES

Consultation et prêt de romans, romans policiers, documentaires, magazines, BD, Album, DVD, Livres-lus, etc. pour enfants, adolescents et adultes. Accès à internet : ordinateurs accessibles au public, connexion Wifi et Ethernet. (l'accès aux ordinateurs et au réseau sont soumis à l'acceptation du règlement intérieur de la médiathèque)



Pédaloc

+33 6 71 00 33 63

Plage du lac marin côté Soustons

plage

4.9 km
SOUSTONS

Location de Pédalos sur le lac marin. Promotion tous les lundis, mercredis, vendredis entre 10h et 13h partez pour 1 h et nous offrons 1/2 heures. Tous les jours entre 10h et 11h partez en pique-nique pour 2 h, nous offrons la 3ème heure



Pôle Nautique Soustons Plage - Ecole de voile

+33 5 58 41 54 00 +33 6 73 23 99 16

Avenue de la Pêtre

<http://www.pole-nautique-soustons-plage.com>

4.9 km
SOUSTONS

Idéalement située sur le lac de Port d'Albret, l'école de voile de Soustons plage vous propose: De la planche à voile dès 5 ans, initiation à la journée, stage de 3 à 5j, location et cours particuliers. Du Catamaran sous forme de stage pour les 7 à 12 ans, puis en location et cours particuliers pour les ados et les adultes. Sur le même site, location de paddles et kayaks. Stages pendant les vacances de printemps, été et automne. Location et cours particuliers de mars à octobre Accueil de groupes, grande capacité en hébergement à proximité



Pôle Nautique Soustons Plage - Stand-up Paddle

☎ +33 5 58 41 54 00 ☎ +33 6 73 23 99 16

Avenue de la Pêtre

📄 <http://www.pole-nautique-soustons-plage.com>
4.9 km
📍 SOUSTONS

Le pôle nautique de Soustons vous propose son activité stand up paddle: Location sur le lac de port d'Albret à l'heure, pour profiter du cadre magnifique et faire le tour de l'île de port d'Albret. La descente du courant de Soustons, départ de l'école de voile de Soustons plage, dépose passagers sur le courant, 7km au cœur de la forêt landaise. Paddle géant: un maxi paddle pour 15 enfants ou 10 adultes, location ou initiation avec moniteur. Ouvert de mars à octobre



Pôle Nautique Soustons Plage - Canoé-Kayak

☎ +33 5 58 41 54 00 ☎ +33 6 73 23 99 16

Avenue de la Pêtre

📄 <http://www.pole-nautique-soustons-plage.com>
4.9 km
📍 SOUSTONS

Venez tester les kayaks au Pôle Nautique de Soustons plage, voici nos formules: Location à l'heure sur le lac de Port d'Albret Soustons plage : Vous pourrez en profiter pour faire le tour de l'île. De mars à octobre Descente du courant de Soustons : Départ de l'école de voile de Port d'Albret à Soustons plage, dépose passagers sur le courant, 7km de rivière au cœur de la forêt Landaise. Départ 10h 14h 16h Balade sur le courant de Soustons, uniquement en juillet aout, retrouvez nous à la cabane à kayak entre Soustons et vieux boucau, pour une balade sur le courant.



Golf de Pinsolle

☎ +33 5 58 48 03 92

Avenue de la Pêtre

📄 <http://www.golfdepinsolle.com>

4.9 km
📍 SOUSTONS

Situé à deux pas de l'océan dans un site boisé propice au calme et à la concentration, ce parcours de 9 trous Par 36 déroule ses fairways autour d'un étang naturel de 7 hectares. Le Golf de Pinsolle offre aux joueurs débutants, comme aux confirmés des conditions de jeux exceptionnelles. Dans la pinède Landaise, venez améliorer votre handicap tous les vendredis en compétition 9 ou 18 trous. Son fabuleux practice sur eau avec postes couverts, départs sur herbe, sortie de bunkers, stade d'approche et nombreux putting greens finira de vous séduire. Des cours collectifs ou particuliers sont dispensés à l'année par 2 pros diplômés d'état. Un bar panoramique ainsi que des cours de tennis complètent ce complexe au cœur d'une nature authentique.

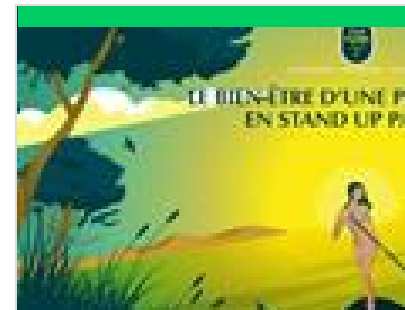

Cool Paddle

☎ +33 6 52 63 59 80

Avenue de la Pêtre

📄 <https://www.coolpaddle.fr/>

4.9 km
📍 SOUSTONS

Base Stand up paddle au lac marin de Soustons-plage. Promenade encadrée en Paddle dès 6 ans (tours de l'île 1h) . Descente du courant et de sa mangrove : facile ouverte à tous (1h45). Découverte de la faune et de la flore. Location de matériel. Groupes et CE. Important : savoir nager



Supland - Stand Up Paddle

☎ +33 6 73 51 26 49

Ponton d'Azur

📄 <https://www.supland.fr/>

5.2 km
📍 AZUR

Supland est une École 100% Stand up qui propose des initiations sous forme de balade au départ du ponton du lac d'Azur ainsi que du SUP Yoga en partenariat avec Energie Supyoga. Toutes ces activités sont encadrées par des moniteurs locaux passionnés de nature ayant acquis une expérience accrue dans le domaine de la glisse et du patrimoine Landais dans une démarche éco citoyenne inédite (zone d'activité classé natura 2000). Sur RDV à prendre la veille ou avant veille.



Dinosaures Parc

+33 9 83 84 17 61 +33 6 59 56 65 20

Au bord du lac

<http://www.dinosauresparc.fr/>

5.2 km
AZUR



Parc d'attractions. Venez découvrir les plus belles espèces de dinosaures dans un milieu naturel : la forêt landaise. Les dinosaures ont vécu sur notre Terre il y a de cela des millions d'années. Certains d'entre eux étaient gigantesques, carnivores et herbivores... Venez découvrir tout cela dans un milieu boisé au bord du lac d'Azur. Activités du Dinosaures parc : Dino labyrinthe, T-rex Quad, spectacle, fouilles paléontologiques, châteaux gonflables, chasse aux trésors, ciné dino, raptor parcours, manèges... et les nouveautés 2019. Aire de pique-nique.



En roue libre

+33 6 70 86 43 24
2570 Avenue des Lacs

5.2 km
MOLIETS-ET-MAA



Découvrez le onewheel, ce nouveau sport de glisse, insolite et facile d'accès qui vous fera découvrir des sensations inédites et une approche ludique qui séduit les amateurs en quête d'originalité. A partir de 10 ans.



Wing Foil

+33 5 58 41 11 95
Club de Voile Soustons Marensin
Base de Laurens
<https://www.cvsm.org>

6.2 km
SOUSTONS



Situé sur le grand lac de Soustons, le CVSM est l'endroit idéal pour pratiquer le Wing Foil. Bordé par une zone Natura 2000, naviguez au cœur d'une zone privilégiée, encadré ou en autonomie. Découvrez la faune et la flore ou faites le plein de sensation !



Ponton de pêche du ruisseau du moulin

+33 5 58 41 52 62
Bassin Dessableur du moulin

6.3 km
AZUR



Ce site dispose d'un ponton de pêche avec cheminement et parking pour personnes handicapées. Potentiel halieutique : Cyprinidés (gardon, brème, carpe, tanche, ...), Carnassiers (brochet, perche, sandre, black bass, ...), autres (anguille, mullet). Techniques de pêche : pêche au coup - pêche au moulinet des poissons blancs (cyprinidés) avec de belles bourriches en perspective ; pêche aux leurres et aux vifs des carnassiers plus ou moins abondant selon les années et les espèces.



Evad'Sport Accrobranches

+33 6 45 62 81 00
Avenue Labouryrie

<https://www.centrenautique-soustons.com>

6.6 km
SOUSTONS



Evad'Sport vous offre une expérience unique avec son parcours accrobranche en bord du lac de Soustons. Plusieurs niveaux sont proposés pour satisfaire toute la famille : des pistes Kids pour les enfants de 3 à 6 ans, ainsi que des parcours verts, bleus et rouges pour les plus de 7 ans, selon leur taille. Toute l'aventure se déroule en toute sécurité grâce à des lignes de vie continues. La base de loisirs se situe à proximité du skate park, du city stade et des terrains sportifs de Soustons, dans un cadre naturel idéal. En plus de l'accrobranche, profitez de 4 autres activités : surf, voile, paddle et kayak. Evad'Sport accueille aussi des groupes, avec des possibilités d'hébergement et de restauration au Centre sportif de l'Isle Verte. Venez vivre des moments de plaisir, de partage et d'aventure, que ce soit en famille, entre amis ou lors d'une séminaire.

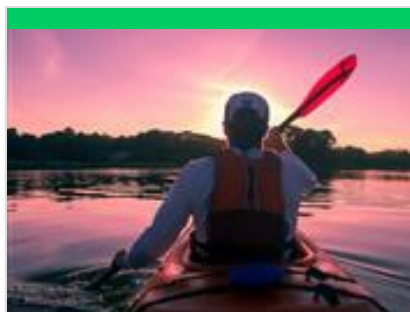

Evad' Sport Kayak

+33 5 58 41 43 00 +33 6 45 62 81 00

Avenue de Labouyrie

<https://www.centrenautique-soustons.com>

6.6 km
SOUSTONS



Louez un kayak simple ou double à l'heure et partez à la découverte du lac de Soustons ! Que vous soyez en solo, en duo, ou en groupe, cette activité vous offre une immersion totale dans un cadre naturel exceptionnel. Explorez les eaux tranquilles à votre rythme ou vivez l'adrénaline d'une descente du courant pour une expérience plus dynamique. Parfaite pour les familles, les amis, ou même les groupes d'entreprises, cette aventure est également accompagnée de cours spécialisés pour vous perfectionner. Nos séances encadrées sont idéales pour une initiation ou un apprentissage plus approfondi, dans un environnement sécurisé et adapté à tous. Venez vivre des moments de détente ou de défis sur l'eau, avec une vue imprenable et une ambiance conviviale. Une expérience inoubliable, idéale pour renforcer le lien d'équipe ou simplement profiter



Parcours d'orientation Plaine de l'Isle Verte

Plaine de l'Isle Verte

<https://sites.google.com/view/cdco40/>

6.8 km
SOUSTONS



Trois parcours faciles et ludiques à tester sur le bord du Lac de Soustons: -parcours vert = 1,5 km -parcours bleu = 2,2 km -parcours jaune = 2,7 km Ces parcours permanents sont des parcours sportifs basés sur l'orientation qui s'adressent à un large public. Vous pouvez le pratiquer en groupe ou seul. Ils sont composés d'un réseau de postes (balises) installés en permanence sur des détails caractéristiques du terrain. Ce réseau figure sur les cartes disponibles en téléchargement. Un panneau situé au départ des parcours, vous informe et vous donne quelques bases techniques pour pratiquer l'orientation.



Terra Aventura : Allez les petits

Avenue de Labouyrie

<https://www.terra-aventura.fr>

6.9 km
SOUSTONS



Une toute nouvelle façon de découvrir la commune de Soustons, avec son centre ville, son lac, ses traditions . . . Muni de votre application 100% gratuite "Terra Aventura", partez à la rencontre de Zabdo, qui vous emmènera dans ses z'aventures sportives ;) Trouvez la cache et vous trouverez votre trésor : le fameux Poïz du parcours ! Prélevez un badge et remettez bien la bouteille au secret ! Puis vous validerez votre parcours soit : o en flashant le QR Code associé o en ayant récupéré le mot-mystère dans le carnet et en l'enregistrant sur la feuille de route du parcours, sur le site Internet.

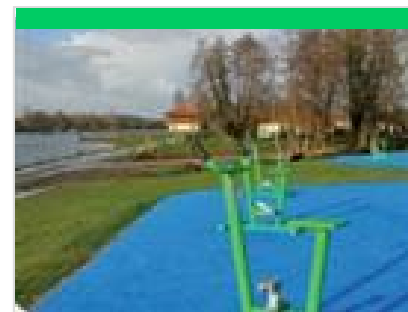

Espace Sport Santé

Plaine de l'Isle Verte

6.9 km
SOUSTONS



L'espace Sport-santé est un plateau ou vous pourrez pratiquer une activité sportive en plein air, à tout moment, dans un cadre privilégié, face au lac. Il s'agit d'appareils de cardio-training et de musculation qui vous permettront de constituer des efforts d'endurance. Ce plateau est ouvert et accessible à tous, pas de limite d'âge ! Vous pouvez venir en famille : à proximité immédiate vos enfants trouveront une aire de jeux sportive adaptée à leur âge. Toute l'année (sauf juillet et août) des séances gratuites encadrées par des moniteurs diplômés d'état vous sont proposées le dimanche matin.



Paintball Landes

+33 6 68 52 35 16

Route de Herm

<https://www.paintball-landes.com/>

7.0 km
MAGESCQ



Au cœur de la forêt landaise. PAINTBALL-LANDES vous accueille toute l'année sur ses 2 terrains. L'un situé à ANGRESSE à 5mn d'Hossegor et l'autre à MAGESCQ à 15mn de Messanges, Vieux Boucau et Moliets. Softball à partir de 9 ans.



Parcours d'orientation Les Montagnottes

Voir coordonnées GPS

<https://sites.google.com/view/cdco40/>

7.0 km
📍 SOUSTONS



Ces parcours d'orientation permettent de découvrir les Montagnottes, zone vallonée à proximité du Lac de Soustons (Zone Natura2000). Dix circuits cachent une cinquantaine de balises dispersées sur le site. Pour pratiquer votre course en sécurité, téléchargez la carte. Le club Balade Randonnées Orientation Soustons (B.R.O.S) peut aussi vous accompagner pour des séances d'initiation et de perfectionnement. 4 niveaux de pratique : VERT : pour tous ceux qui viennent découvrir l'orientation. Les postes sont près des chemins. BLEU : destiné à un public plus averti des techniques d'orientation. Les postes restent proches des chemins mais permettent une découverte de la forêt. ORANGE : pour ceux qui lisent et utilisent convenablement la carte. Certains postes sont difficiles à découvrir. VIOLET : pour les bons orienteurs.



Ferme Darrigade

☎ +33 9 77 73 60 56

Route de St Geours de Marenne

<http://www.ferme-darrigade.fr>

9.1 km
📍 SOUSTONS



Cette ferme familiale installée depuis 5 générations invite à découvrir ses productions : maïs, asperges du sable des Landes, élevage de canards (foie gras et confits). Vous pourrez découvrir également les autres animaux de la ferme: âne, oies, chèvres, poules... On y voit l'évolution de l'exploitation retracée depuis un siècle : du travail dans les champs avec les mules, du ramassage de la résine aux machines modernes... Une petite pointe d'exotisme à découvrir : la CULTURE DE LA CACAHUETE. Ouverture du lundi au samedi, fermé le dimanche et les jours fériés. Boutique du lundi au vendredi de 10h à 12h et de 15h à 18h30, samedi 10h à 12h et l'après-midi 15h à 17h30 uniquement en avril, mai, juillet, août, novembre et décembre. Visite de la ferme en juillet et août: mardi et jeudi à 17h30, mercredi et vendredi à 10h30. Possibilité de visite le reste de l'année sur RDV.



Discothèque Le Traouc

☎ +33 5 58 98 92 78

D 79 - Route de Vieux Boucau

<https://www.instagram.com/traouc/>

9.5 km
📍 SEIGNOSSE OCEAN



TRAOUC SUMMERCLUB Un incontournable de vos vacances dans les Landes, Le Traouc, un des plus beaux clubs de France vous accueille pour vos plus belles soirées d'été ! 3 bars - Terrasse - Piscine - Espace VIP - Soirées à thème - Shows DJ'S et artistes Entrée : 15€ avec une consommation. Grand parking facile d'accès. SUNSET expérience : 6 dimanches dans l'été, 18H00 - 00H00. Privatisation possible pour vos événements privés. Contactez-nous sur nos réseaux sociaux pour plus d'informations. Suivez-nous pour ne rien manquer des dernières actualités et soirées du Traouc : Instagram | Facebook | TikTok. Préparez-vous à vivre des moments inoubliables cet été au Traouc Summerclub !



Pêche sur l'Etang Blanc

☎ +33 5 58 72 80 30

4 Route Louis de Boumont

<http://www.restaurantlesroseaux.com>

11.0 km
📍 SEIGNOSSE



Venez naviguer sur l'étang blanc dans un cadre totalement sauvage et idyllique où vous pouvez pêcher. Christophe Lesbats, propriétaire et chef du restaurant Les Roseaux, est dépositaire des cartes de pêche (Fédération départementale des associations agréées de pêche et de pisciculture des Landes).



Centre équestre - Sunset Ranch Seignosse

☎ +33 7 68 88 83 31

Avenue des Lacs

<https://www.facebook.com/baladespla>

12.0 km
📍 SEIGNOSSE OCEAN



Balades à cheval en pleine nature. Profitez de magnifiques balades à cheval dans la forêt ou sur la plage de Seignosse, un cadre idéal pour une expérience inoubliable. Nous sommes situés tout près de l'aire de pique-nique, sur l'avenue des Lacs, en direction de la plage du Penon. Réservation obligatoire ; renseignements sur place. Rejoignez-nous pour des moments uniques au cœur de la nature ! Ouverture : du 15 juin au 14 septembre 2025.



Practice de l'Etang Blanc

+33 7 45 04 69 52

<https://www.practice-etangblanc.com/>

12.2 km
TOSSE



Atlantic Park - Parc aquatique et de loisirs

+33 7 68 01 29 85

2 avenue de la Grande Plage

<http://atlantic-park.com>

12.5 km
SEIGNOSSE OCEAN



Atlantic Park, le plus grand parc aquatique de la côte sud Aquitaine à Seignosse, vous invite à découvrir ses 25 toboggans spectaculaires atteignant 12 mètres de haut et ses descentes palpitantes de 100 mètres. Avec 3000 m² de bassins chauffés, le parc garantit une expérience aquatique unique pour toute la famille. Les enfants s'amuseront dans un espace sécurisé sur le thème des pirates, tandis que les adultes profiteront de moments mémorables. Espaces pique-nique, snack et ambiance conviviale complètent cette oasis aquatique. Nous vous recommandons de réserver en ligne pour bénéficier de billets coupe file. Atlantic Park, c'est une journée de rires, d'émotions et de souvenirs inoubliables.



Galerie - Atelier de peinture - Isabelle Geli

+33 6 76 73 77 98

181 Rue du Pignada

<http://www.isabellegeli.com>

12.7 km
MAGESCQ



Artiste peintre internationale avec dotation DROUOT, Isabelle Geli expose, crée des œuvres à la demande et donne des cours d'initiation à la technique au couteau (huile et acrylique) et à la création. Elle organise également des séances d'art thérapie. Les stages se tiennent dans son atelier de MAGESCQ.



Karting de Magescq

+33 5 58 47 77 66

<https://www.karting-de-magescq.fr>

12.8 km
MAGESCQ



Au milieu des forêts de pins, venez vivre les sensations d'un pilote de course sur nos 2 pistes à ciel ouvert: une piste familiale de 400m pour tous à partir de 7 ans (taille minimum 1,30m), l'autre de 1200m pour les adultes et la compétition. Nous vous proposons de rouler avec un kart roulant au Bio-Ethanol ou électrique pour les enfants dès 3 ans sur un mini-circuit adapté. Vous trouverez boissons chaudes, rafraîchissements et friandises à l'espace snack-bar de l'accueil. Vous pouvez également vous détendre en suivant les performances des pilotes depuis la grande terrasse couverte.



Golf de Seignosse

+33 5 58 41 68 30

Avenue du Belvédère

<http://www.seignosse-golf.com/>

13.5 km
SEIGNOSSE



Véritable joyau, le Golf de Seignosse, dessiné par les architectes Robert Van Hagge et Pierre Thévenin est un lieu d'exception. Classé parmi les 50 meilleurs parcours européens, son tracé aux 18 trous est atypique, immergé dans une splendide forêt de pins et chênes lièges, entre lacs et dunes dominant l'océan. C'est un parcours de caractère, aux fairways sinueux, qui ne laisse aucun joueur indifférent. Sur place : parking de 200 places à disposition, pro shop, restaurant, école, stages et journées d'initiation ainsi que sa fameuse KBANE au practice. Le golf est charté Territoire Durable.



Les Terrasses du Tube

Avenue des Arènes

<https://www.le-tube-bourdaines.com>

13.6 km
📍 SEIGNOSSE OCEAN



C'est dans un décor typique de la « Landiformie », sur fond musical et couché de soleil, que l'équipe du Tube vous accueille de juin à septembre au pied de la plage des Bourdaines. Ici on se rencontre, on se retrouve et on reprend goût à tout ce qui nous a manqué depuis des mois : de l'ART et de la vie sous toutes ses formes. Concerts, DJ sets, ateliers sport et bien être, cuisine d'ici et d'ailleurs, rencontres et bamboche ! Envie d'une ambiance guinguette ? De découvrir la scène locale ? D'une bonne dose de musique électronique dans notre salle club ? Vous trouverez forcément une bonne raison de venir boire un verre et de déguster des tapas en terrasses. Entrée libre ou payante selon les événements À partir du 22 juin 2021 jusqu'à septembre Programmation sur www.le-tube-bourdaines.com Suivez-nous sur Facebook, Instagram et LinkedIn



Le Tube - Seignosse

☎ +33 7 49 11 29 79

Avenue des Arènes

<https://le-tube-bourdaines.com/>

13.7 km
📍 SEIGNOSSE OCEAN



Bienvenue au Tube, un lieu atypique aux multiples facettes situé au pied de la plage des Bourdaines à Seignosse ! Le Tube est un vrai terrain de jeu modulable : on y vient pour les artistes et leurs spectacles, aux styles variés, ou pour des assemblées, séminaires et team building organisés par des acteurs privés. De la grande scène à la scène club en intérieur, le Tube offre un panel d'expériences évènementielles complet pour tous. L'été, nos terrasses extérieures bercées par le roulis de l'océan offrent un lieu convivial, où touristes et locaux se rencontrent, pour boire un verre et déguster des tapas, en profitant d'un beau programme musical et d'une localisation privilégiée à deux pas de la plage. Vous trouverez forcément une bonne raison de venir au Tube ! Programmation sur <https://le-tube-bourdaines.com/programmation/> Suivez-nous sur Facebook, Instagram et LinkedIn

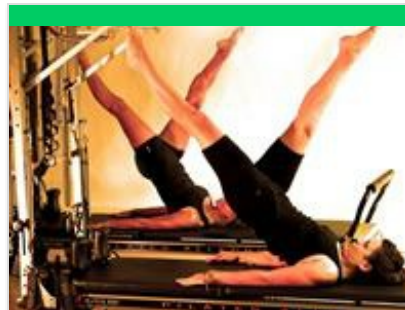

Pilates Pôle

☎ +33 5 58 42 13 65 ☎ +33 7 69 60 70 12

3 porte de Laubian

<http://www.pilates-pole.com>

13.7 km
📍 SEIGNOSSE



Nos activités pour votre bien-être. Le Pilates doit se faire dans un état de concentration totale pour être à l'affût des consignes, de la position de notre corps ainsi que de la manière dont nous bougeons. Cet état permet une efficacité absolue et permet de s'ajuster au besoin. Se concentrer n'est pas toujours facile mais c'est un atout que l'on peut développer avec la pratique et qui peut s'appliquer à notre vie quotidienne. • Pilates mat et reformer / fit pilates (cardio) • Stretching relaxation • Yoga de Gasquet® • Nordic Yoga® • Ostéopathie énergétique • Massages sportifs et relaxants • Yoga aérien Location de salles.



Galerie - Atelier de peinture - Rémi Bertoche

☎ +33 5 58 72 16 31 ☎ +33 6 81 96 56 26

3 Porte de Laubian

<http://www.bertoche.com>

13.8 km
📍 SEIGNOSSE



Rémi Bertoche, peintre autodidacte et auteur de 4 livres vous propose ses tableaux en vente directement sur son site ou dans sa galerie située à Seignosse. Afin de répondre à toutes les demandes et à tous les budgets, Rémi Bertoche propose des toiles originales mais aussi des reproductions réhaussées. La valeur d'un tableau sur le marché de l'art dépend de l'offre et de la demande. Il faut avant tout faire l'acquisition d'une œuvre coup de cœur et pour le plaisir. Le +, Rémi Bertoche est un artiste peintre coté. Vous devriez donc très certainement trouver votre bonheur dans sa galerie en sachant que votre œuvre pendra sûrement de la valeur ! Pour un cadeau, décorer votre intérieur ou vos murs extérieurs avec une fresque murale ou encore échanger et discuter de projets artistiques, n'hésitez pas à venir le rencontrer ! Appeler avant la visite.



Davy parachutisme

☎ +33 6 07 10 29 90

11 rue de l'atlantide

<https://www.davypara.com>

14.2 km
📍 TOSSE



Pour tous ceux qui aiment la glisse ou les sensations fortes. Pour ceux qui veulent faire plaisir à un ami, un parent, l'école Davy Parachutisme basée en Aquitaine, sur l'aérodrome de Lasclaveries (à 20 kms au nord de Pau) vous propose de vivre des moments inoubliables, en découvrant une activité extraordinaire. Plusieurs formules sont proposées : baptême en tandem, saut d'initiation PAC et stages PAC. Tous les sauts sont encadrés par des moniteurs expérimentés Brevets d'Etat (B.E.E.S.1 option parachutisme).



CERAMICA Café Céramique

+33 6 62 03 13 74

866 avenue des Rémouleurs
<https://lecafeceramica.com/>

15.3 km
SOORTS-HOSSEGOR



Bienvenue chez Ceramica, le café céramique de Soorts-Hossegor. Profitez d'un atelier de peinture sur céramique, accompagné d'une boisson et d'une gourmandise. Seul(e), en famille ou entre ami(e)s, venez vivre une parenthèse créative et relaxante dans un lieu chaleureux et convivial. Horaires d'ouverture : Mercredi à Lundi 10h – 12h30 / 14h-19h



FEEL GOOD FACTORY

+33 6 75 19 82 72

33 Avenue des Tisserands
<https://www.feel-good-factory.com/>

15.3 km
SOORTS-HOSSEGOR



La Feel Good Factory, c'est bien plus qu'un centre de bien-être, c'est un état d'esprit. On vous propose une aventure holistique qui n'a rien de boring dans un espace unique et funky pour recharger vos batteries. Au programme ? Un café cosy pour siroter des boissons healthy, une boutique remplie de trésors spirituels, et des salles de soins ou de yoga qui vous feront dire "wow" à chaque fois. Notre mission ? Créer un lieu où l'équilibre corps-esprit n'est plus un luxe mais un lifestyle. Que vous soyez là pour un cours de yoga qui vous fait transpirer (merci le hot yoga avec infrarouges !), un massage qui dénoue tous les nœuds, ou juste pour un thé relaxant, la Feel Good Factory est là pour vous reconnecter avec vous-même. On vous propose des pratiques qui mixent le corps, l'esprit et l'âme, avec une petite dose de fun pour que chaque visite soit une expérience inoubliable.



Hossegor Lake Paddle

+33 7 84 55 44 79

Plage du Rey (Lac)
<http://www.hossegor-lake-paddle.com>

15.5 km
HOSSEGOR



Sur le lac marin d'Hossegor, Plage du Rey, nous vous accueillerons seul, en groupe ou en famille pour une initiation à la PIROGUE HAWAIIENNE (OC4), au CANOE CANADIEN, au STEP PADDLE et au STAND UP PADDLE, (individuel, tandem ou Giga 4 à 6 personnes). Les eaux calmes du lac sont idéales pour pratiquer ces activités originales, conviviales et ludiques. Nous louons à l'heure, 2 heures ou plus. Nous vous proposons des équipements de haute qualité et nos instructeurs passionnés sont là pour vous guider et vous assurer une pratique en toute sécurité. Pour celles et ceux qui souhaitent ajouter du bien-être à leur pratique de paddle, ils pourront s'essayer au Sup Yoga. Un « espace détente » face au lac sera à votre disposition avec canapés et coins ombragés. Encadrement et Privatisation du lieu sur demande. Lieu labellisé Qualité Tourisme Ouvert d'avril à Octobre. Réservation en ligne.



Centre Aquatique Aygueblue

+33 5 58 56 92 34

300 rue du Gave 300 rue du Gave
<https://ca-aygueblue.fr/>

15.8 km
SAINT-GEOURS-DE-MAREMNE



AYGUEBLUE est un centre aquatique de nouvelle génération, entièrement dédié au sport, à la remise en forme, à la détente et aux loisirs pour toute la famille. Ouvert toute l'année 7j/7 ! L'endroit idéal pour se dépenser, se détendre et s'aérer l'esprit tout en retrouvant la forme ! Il vous propose toute l'année un espace aquatique intérieur comprenant un bassin sportif, un bassin ludique, un bassin de loisirs avec boule à vagues et une pataugeoire. O'bike, O'jump, O'mix, O'hiit, O'gym, O'palm, école de l'O, pratiquez l'une de ces activités sportives et ressourcez-vous dans l'espace bien-être composé de sauna, hammam, jacuzzi et tisanderie. Le centre dispose d'une salle de sport et d'un espace training. L'été, profitez d'un espace extérieur avec un bassin ludique, une aire de jeux, un solarium et un snack. Toute l'année, amusez-vous avec des animations gratuites pour petits et grands.



Spa Villa Seren

+33 5 58 58 00 55

1111 Avenue du Touring Club
<https://www.villaseren.fr/spa-hossegor>

16.8 km
HOSSEGOR



Cabines de soin, douche sensorielle, sauna, hammam, fontaine à glace et accès à la piscine chauffée extérieure



Pop Corn Labyrinthe Angresse

+33 7 68 91 20 69
 196 rue Tuquet 2

<https://www.popcornlabyrinthe.fr/angresse>

17.3 km
 ANGRESSE



Pop Corn Labyrinthe, vous ouvre les portes de son Labyrinthe Géant de Maïs à Angresse pour de nouvelles aventures ! Chaque année, un nouveau parcours et des nouveaux jeux géants en bois pour mieux amuser les enfants (à partir de 5 ans) ! « POP CORN LABYRINTHE », c'est 1H30 à 2H00 d'aventure au cœur de la nature, 5 kilomètres de chemins, des étapes pour jouer, des voies dans tous les sens, des impasses, des allées qui se croisent et s'entrecroisent. Un véritable amusement grandeur nature à faire en famille ou entre amis. Et pour plus de frissons, vivez le labyrinthe en NOCTURNE (le mercredi et le samedi). Retrouvez les dates des Corn Murder Party sur le site !



Sporting Casino

+33 5 58 41 99 99
 119, av. Maurice Martin

<http://www.casino-hossegor.com>

17.4 km
 HOSSEGOR



Casino de la côte sud Landes, le Casino d'Hossegor offre à ses visiteurs une harmonie entre architecture et paysage, entre lac et océan. C'est l'un des édifices les plus caractéristiques de l'architecture de style basco-landais construit entre 1927 et 1931. Le Casino d'Hossegor vous propose de découvrir la salle des jeux comprenant : Machines à sous - Roulette électronique - Black Jack en soirée. Décontractez-vous au Token Bar & Snack, le temps d'un cocktail ou d'une petite faim à toute heure ! Parking gratuit : 200 places



Hossegor Jaï Alai

+33 5 58 43 54 12
 av. Maurice Martin

<http://www.hossegorjaialai.fr>

17.4 km
 HOSSEGOR



Venez découvrir la Pelote Basque. Tout l'été : spectacles lundi, mercredi (Cesta Punta). Toute l'année : stages d'initiation.



Zen Shiatsu

+33 6 76 70 61 73
 178 Avenue Maître Pierre

<https://www.zen-shiatsu-landes.com/>

17.6 km
 HOSSEGOR



Le Zen Shiatsu est un art traditionnel japonais qui harmonise et revitalise le corps. C'est une technique simple et puissante, appliquée par pression des doigts le long des méridiens. Excellent pour lutter contre toutes causes de stress, douleurs de dos, d'épaules, fatigue, burn out troubles du sommeil, émotionnels et digestifs, déprime... Son objectif est de : - rééquilibrer la circulation des énergies dans le corps - stimuler l'ensemble des organes internes - augmenter les capacités de défenses et d'auto guérison du corps. Le zen shiatsu se pratique au sol sur un futon, le receveur reste habillé avec des vêtements confortables. Ces séances se pratiquent individuellement et durent en moyenne 1H15 dans une ambiance de sérénité (un fond de musique peut être apprécié par certaines personnes) Chaque séance est personnalisée, unique et adaptée aux besoins de chaque personne.



Parcours d'Orientation à Saint-Geours-de-Maremne

0558771200

Complexe Sportif Avenue du Parc des Sports

17.7 km
 SAINT-GEOURS-DE-MAREMNE



Un espace Sport Orientation est en place dans le village, à vos cartes !!! Qu'est-ce qu'un parcours d'orientation ? C'est un parcours sportif basé sur l'orientation, adapté aux possibilités locales et qui s'adresse à un large public. Au départ du complexe sportif, 6 boucles vous sont proposées, allant de 1.6 km à 3.4 km. Circuit Vert : 1,6 km Circuit Bleu 1 : 2,3 km Circuit Bleu 2 : 2,5 km Circuit Bleu 3 : 2,8 km Circuit Jaune 1 : 2,8 km Circuit Jaune 2 : 3,4 km



Jet Landes Family

+33 7 56 96 96 46

Quai du Bourret A coté de l'île aux pirates

<https://www.jetlandesfamily-capbreton>

18.0 km
CAPBRETON



Une envie de prendre le large vous guette? L'équipe Jet Landes Family composée de moniteurs diplômés et passionnés vous fera découvrir le littoral basco-landais en jet-ski depuis le port de Capbreton. Envie de sensations fortes, de souvenirs plein la tête, des balades en jet ski en famille, entre amis ou bien même en escapade romantique en toute sécurité? Plusieurs parcours et formules disponibles. Vous n'avez plus qu'à vous décider. N'attendez plus! Rejoignez-nous!



Ile aux pirates

Pont Notre Dame

<http://www.ileauxpirates.com>

18.0 km
CAPBRETON



Une aire de jeux agréable sur le port de Capbreton comprenant des attractions : manège Disney, piste des as, trampolino, parcours safari, accro-bungy, pêche aux canards, aquanimal. Crêperie.



Manautique

+33 6 62 57 99 86

Quai Notre-Dame

<https://manautique.com/>

18.1 km
CAPBRETON



Manautique situé au port de Capbreton vous propose la location de bateau à moteur. En famille, entre amis, en couple ou avec votre entreprise, nous vous proposons diverses activités : pêche, rencontre avec les dauphins, découverte du spot emblématique de surf, "la Nord". Vous avez également la possibilité de louer du matériel de glisse (wakeboard, wakesurf) tout en admirant nos merveilleux coucher de soleil. Faites le pleins de sensations dans le cadre magnifique de la côte sud des Landes !



Skipcool Location de voilier et croisière

+33 6 62 03 38 67

Quai de la Pêcheurie

<https://skipcool.com/fr>

18.2 km
CAPBRETON



Location de voilier accompagné par un skipper. Prenez le large à bord d'un voilier pour 2h, une demi-journée, journée ou plus. Profitez de la vie à bord : baignade, SUP, apéro, repas, coucher de soleil... Toutes vos envies sont réalisables ! Croisières d'une journée à 7 jours sur la côte Basque et/ou l'Espagne. Découvrez ses paysages montagneux, sa gastronomie et ses traditions maritimes.



Skipcool sortie en voilier

+33 6 62 03 38 67

Quai de la Pêcheurie

<https://skipcool.com/fr>

18.2 km
CAPBRETON



Sortie en voilier sur l'océan découvrez le trait de côte ou le large guidé par l'expérience et la pédagogie du skipper. Il vous expliquera la faune, le milieu marin et l'histoire de la navigation dans le gouf de Capbreton. Sortie de 2h. Possibilité de privatiser le voilier.

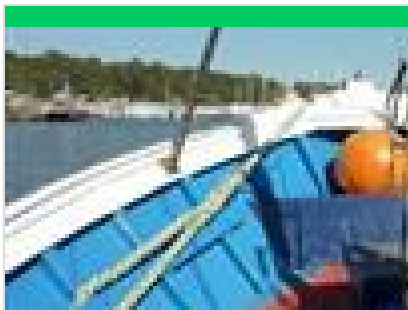

Pescatourisme

+33 6 77 87 80 40# +33 7 80 00 29 92

Avenue Georges Pompidou

18.2 km
CAPBRETON



Fileyeurs ou ligneurs-palangriers, ces navires de moins de 12 m sont agréés pour la pratique de cette activité appelée Pescatourisme. Du départ du port tôt le matin à leur retour à quai dans l'après-midi, ces professionnels vous feront partager leur quotidien et vous feront découvrir (observation uniquement) leurs pratiques de pêche et leurs métiers. Vous serez l'observateur et l'accompagnateur des marins-pêcheurs qui eux seuls sont autorisés à pratiquer la pêche à bord. Une marée avec ces professionnels vous permettra de vivre une expérience unique et authentique que vous ne serez pas prêt d'oublier...



Le Port de Capbreton

+33 5 58 72 21 23

Avenue Georges Pompidou

<https://www.cc-macs.org/port-de-capb>

18.2 km
CAPBRETON



Face à l'Océan Atlantique, le Port de Capbreton, unique port des Landes (40), est la porte d'entrée privilégiée d'une cité au riche passé maritime, au cœur d'un environnement naturel préservé. A proximité d'immenses plages de sable fin et de la forêt landaise, c'est un espace nature unique en Europe pour une escale précieuse et conviviale. Côté pêche : Pratiquée depuis plus de 7 siècles, la pêche est abondante : soles, dorades, calamars appelés ici chipirons, merlus, tacauds, maigres... Quant aux marins pêcheurs professionnels de Capbreton, avec leur flottille de 19 bateaux, ils pratiquent la pêche artisanale principalement aux filets, mais aussi au chalut de fond, à la palangre ou aux casiers. Le fruit de leur pêche est vendu tous les jours au pied de la Capitainerie. C'est le point de départ de nombreuses activités nautiques :



Skate park de Capbreton

+33 5 58 72 10 09

Entrée par Boulevard des Cigales

18.2 km
CAPBRETON



Le skate parc dédié à la pratique du street et du park est classé au sens des critères de la FF Roller & Skateboard au niveau technique du park B. Il est en extérieur et partiellement couvert avec 1650m² de street (dont 500m² couverts) + 550m² de bowl (dont 400m² couverts). Superficie totale : 2200m² Eclairage du bowl et du couloir street (total 900m² éclairé). 1650m² d'Aire de street



Terra Aventura : Vingt mille lieues sous l'amer

2 Rue Prieuré

<https://www.terra-aventura.fr/>

19.4 km
CAPBRETON



Une toute nouvelle façon de découvrir la commune de Capbreton, avec son centre ville, sa plage, son estacade, son port . . . Muni de votre application 100% gratuite "Terra Aventura", partez à la rencontre de Zisséo, qui vous emmènera découvrir son patrimoine maritime ;) Trouvez la cache et vous trouverez votre trésor : le fameux Poïz du parcours ! Prélevez un badge et remettez bien la bouteille au secret ! Puis vous validerez votre parcours soit : o en flashant le QR Code associé o en ayant récupéré le mot-mystère dans le carnet et en l'enregistrant sur la feuille de route du parcours, sur le site Internet.



Karting du Gaillou

+33 5 58 41 80 09

Boulevard des cigales

<http://www.kartingdugaillou.com>

20.3 km
CAPBRETON



Pistes ouvertes à l'année pour tout public Location kart enfant Adulte biplace Organisation de séminaire Groupe - CE



Centre équestre l'Appaloosa

+33 5 58 41 80 30

Zone de loisirs du Gaillou

<https://www.equitation-appaloosa.fr>

20.3 km

📍 CAPBRETON



École d'équitation. Cours et stages d'initiation et de perfectionnement sur chevaux. Moniteur diplômé d'état. Manège couvert. Promenades pour cavaliers de tous niveaux en forêt 1h / 1h30 et en bord d'océan 2h sur RDV téléphonique uniquement. Ouvert toute l'année.



Terra Aventura : 1,2,3... Barthais

2535 Chemin de Halage

<https://www.terra-aventura.fr>

23.1 km

📍 JOSSE



Au départ de Josse, cheminez le long des barthes de l'Adour, ces terres inondables où vit une faune variée... et partez à la découverte d'un épisode de l'histoire locale : la révolte des métayers au début du 20ème siècle ! Une très bonne option pour découvrir l'histoire locale de ces villages. Suivez le Poi'z Ziclou au bord de l'eau pour cette toute nouvelle aventure de 11 km de balade.



Base nautique : Paddle et canoë

+33 5 59 45 41 13

Avenue de la Plage Camping Les Pins Bleus

<https://www.lespinsbleus.com/>

23.9 km

📍 LABENNE



Nouveauté paddle à Labenne : Balade accompagnée sur le Boudigau au départ de la base nautique des Pins Bleus, toutes les semaines. Venez découvrir cette nouvelle discipline avec nous. Le Stand Up Paddle permet de se déplacer sur l'eau, debout sur une grande planche avec une pagaie dans les mains. Profitez de cette occasion, nous sommes les seuls à vous proposer du paddle à Labenne. Plaisir accessible à tous et dépaysement garanti au sein d'un milieu naturel. Nous vous proposons également de la location et sortie encadrée en canoë sur le canal du Boudigau. Sortie individuelle ou familiale. Les enfants doivent savoir nager et être accompagnés d'un adulte. Groupe, nous contacter. Ouvert d'avril à fin Octobre.



Spa Dune & Eau

+33 5 59 59 05 90 +33 6 34 26 38 58

59 Avenue de l'Océan

<https://www.duneeteau.fr>

24.7 km

📍 LABENNE



Centre de balnéothérapie, véritable lieu de détente dans un décor cosy et raffiné. Ce complexe de 1600 m2 doté d'un vaste bassin d'eau douce chauffée à 32 ° est une invitation au voyage Piscine de remise en forme (lits et fauteuils hydromassants, cols de cygne, jets pour les voutes plantaires, jacuzzis...), hammam, sauna et espace thé et tisanes. Beauté et bien être : 8 cabines de soins dont une duo (massage à 2, hammam et sauna privés), soins corps (massages, enveloppements, gommages), soins spécifiques visage, épilation, table hydromassante ainsi que nos programmes minceurs Cellu M6 d'LPG. Cours d'Aqua-Sports : Aquagym, Aquafitness, Aquatraining, Aquabike, Aquacaf, Pilates, Stretching, Full body ... Aquababy Venez découvrir notre site et faites vos achats et réservations en ligne. www.duneeteau.fr



Accrobranche Parc Robinson

+33 6 30 36 43 25

Route Océane

<http://www.parc-robinson.fr>

24.8 km

📍 LABENNE



Le plus grand parcours accrobranche d'Aquitaine. Sur une superficie de 2ha, plus de 150 jeux en ligne de vie continue répartis sur 15 parcours de difficulté croissante. Pour tous à partir de 3 ans (mini-parcours). L'entrée vous donne accès à l'ensemble des parcours pour 4 heures maximum.



Aquatic Landes

+33 5 59 45 60 40

Route de la Plage

<https://www.aquatic-landes.com/>

24.8 km
LABENNE



Aquatic landes est le plus grand parc aquatique de la côte Sud Aquitaine. Piscine à vagues chauffée, rivière à bouée, free fall et en exclusivité une toute nouvelle attraction. Une zone de jeux de plus de 600m² à découvrir sur le site internet Aquatic Landes. Découvrez des attractions à sensations fortes et tenter de repousser vos limites !!! Aquatic Landes c'est aussi un parking gratuit, des aires de pique-nique et une équipe accueillante à votre service le tout au cœur de la forêt des landes à Labenne Océan. Aquatic Landes, votre nouveau parc aquatique.



Zoo de Labenne

+33 5 59 45 43 93

Avenue de l'Océan

<https://www.zoo-labenne.com>

25.3 km
LABENNE



Sur la côte sud des Landes, à 20 mn de Bayonne et d'Hossegor, plongez dans l'univers d'un zoo familial de 5 hectares pour un voyage nature au plus près des animaux. Plus de 350 animaux, plus de 75 espèces : loups, lynx, lémuriers, perroquets, suricates, zèbres, flamants roses, dromadaires, servals... et une mini ferme pour des instants « tendresse » ! Venez vivre des émotions au plus près de nos animaux, découvrez nos actions de sauvegarde des espèces menacées, venez vous ressourcer en forêt, caressez et nourrissez nos adorables chèvres naines, participez à nos animations pédagogiques (En saison - nous consulter). Si vous êtes passionnés par le monde animal, vivez une expérience unique avec l'activité « soigneur d'un jour ». Snack avec terrasse sur la plaine africaine, aire de jeux ludique et naturelle, aire de pique-nique. Nouveautés : zone sud-américaine avec Caïmans et



Boucle vélo de 26 km à Messanges

0.6 km
MESSANGES



A la découverte de l'Adour Perdu, étang de Moïsan

+33 5 58 48 93 10

0.7 km
MESSANGES



Pour ceux qui recherchent des coins plus discrets, hors des sentiers battus, empruntez ce chemin pédestre balisé de 4 Km autour de l'étang de Moïsan, pour découvrir milieux marécageux et prairies humides. Si vous voulez en savoir plus, vous aimerez le guide en vente à l'office. Départ : Parking du Hall des sports, route des lacs.



A Messanges, circuit de l'étang de Moïsan

+33 5 58 48 93 10

Parking Hall des sports Sébastien
Dosbaa

0.8 km
MESSANGES



Mes recommandations (suite)

Que faire à Landes Atlantique Sud

Les Spots

OFFICE DE TOURISME LANDES ATLANTIQUE SUD

WWW.LANDESATLANTIQUESUD.COM



Vélodyssée et pistes cyclables Messanges

+33 5 58 48 93 10

<http://www.ot-messanges.fr>

0.8 km

MESSANGES



Voie du Littoral de Saint Jacques de Compostelle

<http://www.compostelle-landes.org/inc>

0.8 km

MESSANGES



Étang de la Prade

+33 5 58 48 93 10

1.6 km

MESSANGES



Dans un cadre préservé, partez sur le chemin de randonnée "Lou Coupe-Came" de 6 km. L'itinéraire balisé vous permettra de découvrir le peuplement ancien de pins maritimes et de faire une halte au bord de l'étang de la Prade, maillon pittoresque de la chaîne de nos étangs. Départ de la balade : Avenue de l'Océan, en face l'entrée du quartier Moïsan. Parking.



Etang de Moïsan

1.8 km

MESSANGES



L'étang de Moïsan est le dernier vestige de la rade formée par l'ancienne embouchure de l'Adour. Le sentier découverte du Moïsan "A la découverte de l'Adour perdu" s'étend sur 3.5 km autour de l'étang et fait la joie des familles de vacanciers.



A Vieux-Boucau, sentier découverte La Palombière

Avenue de la forêt

2.9 km

VIEUX-BOUCAU





Sentier découverte Vieux-Boucau

+33 5 58 48 13 22

3.0 km
VIEUX-BOUCAU



2 sentiers découvertes thématiques à travers la forêt boucalaise la palombière et la mare aux biches. Circuit de 2 km chacun, durée 1h. Tout au long de ces sentiers-découvertes, les promeneurs peuvent découvrir, grâce à des panneaux d'informations, le rôle économique et social fondamental que la forêt a assuré pendant des siècles jusqu'à nos jours ainsi que la faune variée qu'elle abrite. Tous les bancs, panneaux et aire de pique-nique sur le sentier ont été réalisés avec le bois tombé après le passage de la tempête Klaus. Bonne promenade à tous...



La Vélodyssée - De Vieux Boucau à Capbreton

3.2 km
VIEUX-BOUCAU



Lac marin de Port d'Albret

3.9 km
VIEUX-BOUCAU



Vieux Boucau, signifiant «vieille embouchure», fut autrefois le Port d'Albret. Il pourrait être encore le premier port du littoral landais si l'Adour n'avait pas été détourné en 1578 au profit de Bayonne. Le Lac Marin tel qu'on le connaît aujourd'hui a vu le jour en 1966. Avant sa création la commune était confrontée à une obstruction régulière de l'embouchure due à l'ensablement. De nombreux projets se sont succédés sur la construction de digues. C'est la mise en place du lac marin qui mit fin à cette situation d'ensablement. Ainsi au printemps 1975, une drague hollandaise arrive par la mer pour creuser le canal et le lac marin. En mai 1976, l'essentiel du système d'alimentation et de vidange du lac est en place. Depuis tout un ensemble touristique s'est construit autour du lac marin.



A Moliets, circuit du ruisseau de la Prade et du swing

+33 5 58 48 56 58
Rue des pélerins

4.4 km
MOLIETS-ET-MAA



Voie du littoral sur les chemins de Saint Jacques de Compostelle

<http://www.compostelle-landes.com>

4.5 km
MOLIETS-ET-MAA



Mes recommandations (suite)

Que faire à Landes Atlantique Sud

Les Spots

OFFICE DE TOURISME LANDES ATLANTIQUE SUD

WWW.LANDESATLANTIQUESUD.COM



Randonnées Pédestres



Circuit voiture 2, Entre lacs et océan

+33 5 58 48 56 58

20 rue du Général Caunègre



Etang de Moliets

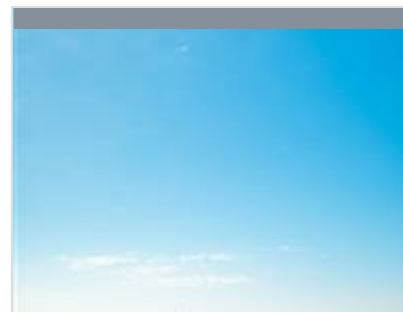

Ponton d'Azur



L'Embouchure du Courant d'Huchet

Rue de l'Embouchure

4.5 km

 MOLIETS-ET-MAA



4.7 km

 MOLIETS-ET-MAA



4.8 km

 MOLIETS-ET-MAA



5.2 km

 AZUR



5.5 km

 MOLIETS-ET-MAA



Paradis des pêcheurs et des promeneurs, classé Natura 2000. Promenade de 4 km autour de l'étang, la fontaine et le lavoir Notre-Dame. Accessible avec un chien. Pour plus de balades sur notre territoire vous pouvez consulter le site www.baladesudlandes.fr

Le ponton flottant d'Azur vous offre une superbe vue sur le lac de Soustons. Idéal pour un moment d'évasion. Excellent spot photo !

Le courant d'Huchet relie le lac de Léon à l'Océan à Moliets. L'embouchure offre un panorama qui surprend et extasie les amoureux de nature. Et pour les promeneurs c'est le point de départ d'une balade à pied au bord du courant qui vous invite à découvrir sa végétation luxuriante et tropicale. Sa fameuse réserve naturelle peut également se découvrir en visite guidée à pied et en barque. Située sur la plage de Moliets, l'embouchure est un lieu emblématique de la commune de Moliets car ses paysages sont changeants. L'embouchure n'est pas endiguée et fluctue au grès des ses envies, des marées, des conditions météo et des saisons. La plage n'y est pas surveillée et les chiens n'y sont pas admis car il s'agit d'un milieu naturel protégé.



Circuit vélo Entre Iode et Chlorophylle

+33 5 58 48 56 58# +33 5 58 48 93
10# +33 5 58 48 13 47
Rue du Général Caunègre

5.6 km

📍 MOLIETS-ET-MAA

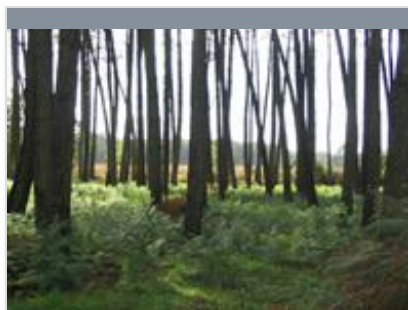

A Azur, circuit sur les traces de l'ancienne voie ferrée

+33 5 58 41 52 62
Aïrial Nougaro, rue Gaston Nougaro

5.7 km

📍 AZUR



Le Lac de Soustons

Avenue de Galleben

5.8 km

📍 SOUSTONS



Ce vaste plan d'eau se niche au cœur de la ville de Soustons. Au top des lieux paisibles, idéal pour qui souhaite flâner au bord de l'eau, se promener à vélo, faire une partie de pêche ou encore s'adonner à la voile, au Stand-up ou au canoë-kayak. Rien de motorisé pour garantir la quiétude des badauds, écureuils, et autres brochets.



La pointe des vergnes

5.9 km

📍 SOUSTONS



Un parc dédié à la promenade, planté d'aulnes (encore nommés vergnes), de cyprès chauves et de diverses essences d'arbres. L'endroit idéal pour admirer le grand lac de Soustons, se détendre en famille et apprécier le coucher de soleil.

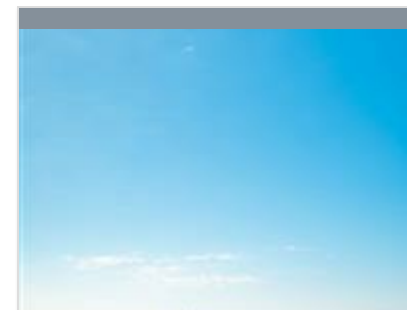

Boucle vélo Des lacs et des forêts

+33 5 58 41 52 62# +33 5 58 48 93
10# +33 5 58 48 13 47
Avenue de Labouyrie

6.0 km

📍 SOUSTONS



Mes recommandations (suite)

Que faire à Landes Atlantique Sud

Les Spots

OFFICE DE TOURISME LANDES ATLANTIQUE SUD

WWW.LANDESATLANTIQUESUD.COM



La forêt



A Azur, circuit du pont du Loup

Airial Nougaro, 67 rue Gaston
Nougaro



A Soustons, circuit à la découverte de la forêt - Grande boucle

+33 5 58 41 52 62
Avenue de Port d'Albret



Boucle à vélo Soustons - Azur - Messanges - Vieux-Boucau

+33 5 58 41 52 62
Allée de la Voile



Parcours VTT rouge - Les Montagnottes

Avenue de Labouyrie

<https://www.openrunner.com/route-de>

6.0 km
📍 SOUSTONS



Bienvenue dans nos Landes, forêt plantée de la main de l'homme, cultivée pour sa production de bois et protégée par tous pour en profiter au mieux. Bienvenue au sud de la plus grande forêt d'Europe. Notre territoire Landes Atlantique Sud comporte à lui seul 1 325 ha de forêt essentiellement de pins maritimes. Propriété privée à plus de 90 %, elle est également gérée par l'Office National des Forêts et quelques communes. Aujourd'hui, la forêt de pins maritimes est majoritairement cultivée pour sa production de bois et alimente une filière de transformation importante. Toutefois, pour la vivre au quotidien, nous en gardons une approche sentimentale, amoureuse voire viscérale. Elle est pour nous, un tableau visuel, sonore et odorant que l'on retient et que l'on partage. Profitez-en bien, admirez-la sous toutes ses coutures, humez son air et,

6.1 km
📍 AZUR



6.3 km
📍 SOUSTONS



6.5 km
📍 SOUSTONS



6.6 km
📍 SOUSTONS





Etang d'Hardy

10.4 km
📍 SOUSTONS

Le plus petit et le moins accessible des 5 lacs de la commune, séparé du Lac Blanc seulement par un pont, il est une véritable réserve au naturel. On peut toutefois en contourner une partie à pied et profiter de superbes points de vue sur la faune et la flore sauvages.



Départ du sentier pédestre du Courant d'Huchet à Pichelèbe

Pichelèbe, D328 D328
📍 <https://www.landestatlantiquesud.com>

8.6 km
📍 MOLIETS-ET-MAA

Dotée de paysages exceptionnels, d'une faune et d'une flore remarquables, la Réserve naturelle du Courant d'Huchet constitue le dernier ensemble d'étang et de courant d'Aquitaine ayant préservé son caractère naturel. Visites guidées pédestres au départ du pont de Pichelèbe sur la D328 à Moliets. 2 heures, 2 km. Chalet d'accueil au Pont de Pichelèbe ouvert d'avril à septembre. Exposition sur le patrimoine naturel de la réserve : maquettes et panneaux. Entrée gratuite. Les sentiers de la réserve restent ouverts à la promenade excepté la passerelle de la Nasse en raison de son instabilité (réouverture reportée).



L'itiné'Rêve

☎ +33 5 58 41 52 62
Allée de la Voile
📍 <https://www.landestatlantiquesud.com>

6.7 km
📍 SOUSTONS



Parcours VTT bleu - Les Montagnottes

Avenue de Labouyrie
📍 <https://www.openrunner.com/route-de>

6.6 km
📍 SOUSTONS



Parcours VTT vert - Les Montagnottes

Avenue de Labouyrie
📍 <https://www.openrunner.com/route-de>

6.6 km
📍 SOUSTONS

Mes recommandations (suite)

Que faire à Landes Atlantique Sud

Les Spots

OFFICE DE TOURISME LANDES ATLANTIQUE SUD

WWW.LANDESATLANTIQUESUD.COM



La Vélodyssée - De Seignosse à Capbreton

+33 5 58 43 32 15

<https://www.lavelodysee.com/itinerair>

10.4 km
📍 SEIGNOSSE



Le circuit vert : vers les sommets !

+33 5 58 43 32 15

11.3 km
📍 SEIGNOSSE



Le circuit rose des plages

+33 5 58 43 32 15

11.9 km
📍 SEIGNOSSE



Le circuit orange de la palombière

+33 5 58 43 32 15

12.0 km
📍 SEIGNOSSE



La Réserve Naturelle de l'Étang Noir

+33 5 58 72 85 76

600 avenue du Parc des Sports

<https://etang-noir.fr/>

12.8 km
📍 SEIGNOSSE



Protégeant 52 ha de zones humides, la Réserve Naturelle abrite des habitats caractéristiques des Landes accessibles par un sentier sur caillebotis : forêt marécageuse, tourbière, étang, ruisseau... L'Étang Noir qui donne son nom à la réserve se singularise par ses eaux profondes et ses fonds vaseux. La forêt marécageuse qui la ceinture génère un fort ombrage renforçant l'atmosphère mystérieuse des lieux. Au bout de la passerelle, vue imprenable sur l'Étang Noir. Du 5 juillet au 31 août 2025 (sauf 15/08), visites guidées sur réservation uniquement : les mardis et jeudis à 9h30 et à 14h, les mercredis et vendredis à 9h30. (9 pers. maximum). Réservation obligatoire pour les groupes. Accueil, visites guidées en langue des signes française "thématique LSF". Afin d'observer la quiétude du lieu, horaires préconisés : 10h - 14h / 15h - 19h. Observations : 10h - 14h / 15h - 19h.



Le circuit bleu des "Tucs"

+33 5 58 43 32 15

13.1 km
📍 SEIGNOSSE



Chasse aux trésors à vélo avec Vira & Vasa

1998 avenue Charles de Gaulle
<https://viravasa.fr/>

13.3 km
📍 SEIGNOSSE



Promenade par la voie verte

15.4 km
📍 HOSSEGOR



La côte sauvage

15.4 km
📍 HOSSEGOR



A Angresse, circuit des Barthes de Monbardon

+33 5 58 77 12 00
Chemin de Lagroune

16.6 km
📍 ANGRESSE



« Côte Sauvage » ! Le nom du site porte toute une promesse de dépaysement et d'isolement. Face à l'océan atlantique, les 34 hectares de la propriété du Conservatoire sur la commune de Soorts-Hossegor, constituent un cordon dunaire bien préservé et d'une hauteur et d'une largeur suffisantes pour masquer aux usagers de la plage les zones résidentielles dissimulées sous la frange forestière. Entre la plage océane à l'ouest et le boulevard du Front de Mer qui longe l'arrière-dune à l'est, le site est composé à 95 % de dunes non boisées. La lisière forestière naturelle est quasi absente, seules quelques reliques sont présentes sur la zone centrale, mais sont assez dégradées. La dune est en pente douce côté plage et plus abrupte à l'est. Elle est couverte d'une végétation peu dense. C'est un bel exemple de dune du littoral sud landais qui fait rarement son quartier.



Lac marin

17.1 km
📍 HOSSEGOR



Une magnifique promenade jalonnée par neuf panneaux d'information, et exclusivement réservée aux piétons, qui contourne le lac marin, et longe le canal jusqu'au port de Capbreton. Vous y découvrirez de très belles villas basco-landaises, des cabanes ostréicoles, la richesse historique d'Hossegor, tout en observant les oiseaux et les petits voiliers qui animent le lac au gré des marées.



Circuit voiture 1, Envie de nature et dégustation

☎ +33 5 58 72 12 11
1 avenue Pompidou

18.2 km
📍 CAPBRETON



Sentier de la Dune

📄 <https://www.capbreton.fr/infos-pratiques>

18.9 km
📍 CAPBRETON



Circuit vélo On met les voiles

☎ +33 5 58 72 12 11 # +33 5 59 45 40 99
1 Avenue Pompidou

19.0 km
📍 CAPBRETON



Circuit entre vents et marées

☎ +33 5 58 72 12 11
Avenue du Président Georges Pompidou

19.0 km
📍 CAPBRETON





Chêne de Nerthe

+33 5 58 77 12 00

Place du village

21.0 km
MAGESCQ



Le chêne de Nerthe, situé sur la commune de Magescq, est un chêne vigoureux, sans blessure aucune, sans branche morte, un jeune chêne en somme de 600 ans. Il mesure 27 mètres de hauteur, la circonférence du tronc mesure 6,40 mètres à 1,60m de hauteur. Un chêne impressionnant et magnifique, qui vaut le détour. On peut éventuellement s'y rendre en voiture, mais le chemin est quelque peu difficile. On s'y rend plus aisément à pied, dans le cadre d'une promenade d'environ 1 km



A Saubrigues, Circuit de Navachon

+33 5 58 77 12 00

Place du village

22.6 km
SAUBRIGUES

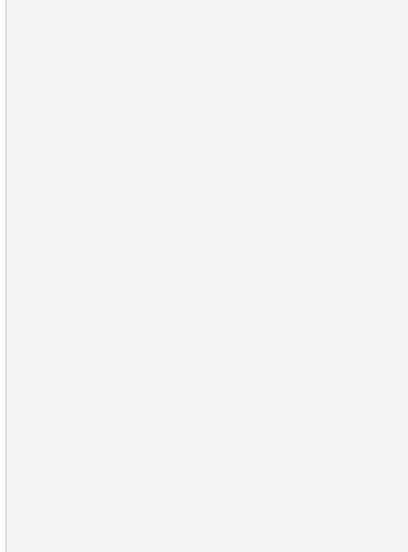

A Saubusse, circuit de la grande barthe

+33 5 58 77 12 00

Sur la berge, côté Adour

22.6 km
SAUBUSSE

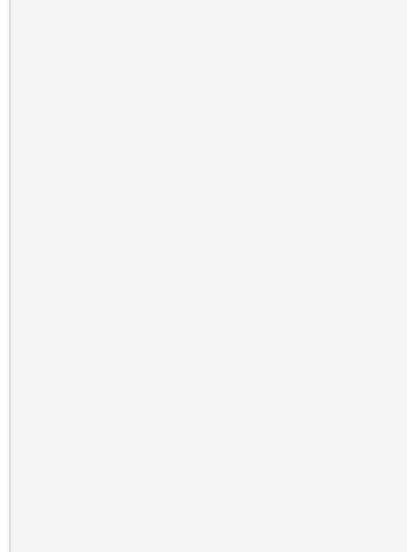

Réserve Naturelle du Marais d'Orx

+33 5 59 45 42 46

1005, Maison du Marais

<https://www.reserve-naturelle-marais-d-orx.com>

24.7 km
LABENNE



Espace naturel protégé. Site ornithologique majeur. Ancien polder créé sous Napoléon III et asséché à des fins agricoles, le site est aujourd'hui une vaste zone humide protégée, d'importance internationale, européenne et nationale qui accueille une grande diversité d'oiseaux d'eau et une faune diversifiée inféodée aux zones humides (Cistude d'Europe, Spatules blanches, Balbuzard pêcheur, canards...). Le site est aménagé pour proposer des conditions de découverte et d'accueil du public optimales (accès aux personnes à mobilité réduite) : observatoire, platelages et passerelles, sentier d'interprétation, exposition permanente. Accès au "circuit découverte" en accès libre et gratuit. Visites guidées sur rendez-vous. Expositions permanente et temporaires. Boutique. Location de jumelles, prêt de fauteuil roulant. Réglementation : Chasse (même terrain)



Poterie Rivages Lointains

+33 5 58 48 91 15

708 chemin de Camentron

<http://www.rivageslointains.com>

1.0 km
MESSANGES



Les poteries et autres réalisations de François et Thuy Mai Jarlov sont une façon d'associer création et invitation au voyage. Céramiques raku aux couleurs d'ambre et d'émeraude, porcelaine utilitaire aux tons jade et saphir, aquarelles aux couleurs délicates.



Sémaphore de Messanges

+33 5 58 48 94 10

Route de la plage principale

2.3 km
MESSANGES



Le sémaphore de Messanges est une immense tour de la Marine Nationale érigée dans le but de surveiller le littoral, de la plage au large, ainsi que la forêt des Landes. Les lieux ne sont pas ouverts à la visite et restent fermés lors des journées européennes du patrimoine, mais vous pouvez venir observer cette tour de 83 m de haut.



Les arènes

+33 5 58 48 13 22

Avenue de la liberté

3.4 km
VIEUX-BOUCAU



Les arènes « Joseph Laudouat » ont été construites en 1964 par un architecte montois Franck Bonnefous. Ce sont des arènes espagnoles, de type circulaire, avec une capacité d'accueil de 3 000 places. Elles ont été restaurées en 1984-85 et mises aux normes de sécurité. Elles étaient dans les années trente des arènes dites de fortune, constituées de barrières en bois, cage pour bétails, et elles étaient entièrement démontables. Il n'y avait pas de gradins et le public se tenait debout derrière les barrières. Joseph Laudouat, le maire de l'époque, encourage la construction d'une arène fixe en bois. Puis le 16 août 1964, l'arène actuelle est inaugurée.



Eglise Saint Clément

+33 5 58 48 13 22

Rue de l'Eglise

3.5 km
VIEUX-BOUCAU



L'Eglise St Clément, dont les constructions remontent à 1632 est remarquable par sa voûte embellie de fresques bibliques. Ces peintures datent des années 1950, et ont été restaurées en 2005. Elles représentent des épisodes de l'Histoire du Salut et de l'histoire de Jésus. On remarque le crucifix du XVIII^{ème} siècle provenant de la chapelle des Cordeliers. Les statues du chœur représentent des saints locaux : Sainte Bernadette, St Vincent de Paul et aussi St Clément, le patron de l'église. L'autel, lieu central de l'église, en marbre blanc, est l'ancien autel de l'église dégagé de son retable néo-gothique. Comme dans beaucoup d'églises anciennes, celle de Vieux Boucau a son monument aux morts. Les noms des boucalais tombés lors des dernières guerres y sont inscrits.



Le Quartier de Maâ et la Chapelle Saint Laurent

+33 5 58 48 56 58

Rue des Templiers

6.5 km
MOLIETS-ET-MAA



Au nord de la commune, dans le quartier de Maâ, de vieilles maisons landaises cohabitent harmonieusement avec les constructions plus récentes et modernes, tout au long de la rue des Templiers. Et là, nichée dans la pinède, la Chapelle Saint Laurent s'offre à vous... C'est là au lieu dit "Tuc de la Citadelle" que s'élevait dès le XII^{ème} siècle une commanderie de Templiers qui abritait les pèlerins empruntant la voie du littoral pour se rendre à St Jacques de Compostelle. La Commanderie n'existe plus mais la Chapelle a été restaurée et offre un véritable havre de paix. Visites guidées gratuites tous les lundis matins à 11h00 en Juillet et Août. Chapelle datant de l'époque des Templiers.



ARTIGA : Linges Tissus & Toiles Basques

+33 5 58 47 62 34

5 Rue Brémontier

12.9 km
MAGESCQ



Spécialiste de toiles basques et d'objets textiles pour la maison – se réinvente chaque saison tout en respectant un savoir-faire local Made in France. La confection de nos produits et le « sur-mesure » se fait à Magescq, alors que les toiles, notre matière première, sont tissées en France et plus particulièrement dans le Sud Ouest. ARTIGA, c'est un univers fait de rayures et de couleurs, de « produits malins » pour tous les jours.

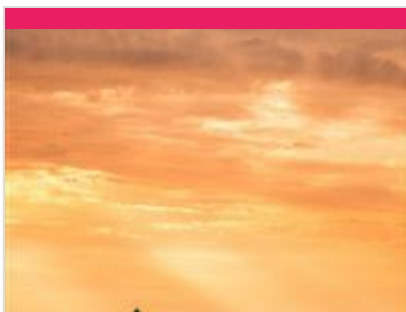

Estacade

Avenue du Président Pompidou

18.2 km
📍 CAPBRETON



Comme montée sur des échasses, elle est dressée sur la mer qui fonce sur elle, mais ne s'en émeut pas plus qu'un âne d'un coup de béret... disait le poète Césaire Daugé. Monument emblématique de la ville, édifiée à l'origine pour redresser le cours du Boudigau, elle symbolise le renouveau du port de Capbreton voulu par Napoléon III, après les longs siècles de déclin qui suivirent le détournement de l'Adour. Achevée en 1860, elle a subi depuis maints remaniements, affronté bien des tempêtes et fut même détruite à la fin de la guerre 1939-1945. Terminée par d'une lanterne d'une portée de 14 miles en 1950, elle fera encore longtemps la joie des promeneurs et des pêcheurs à la ligne.

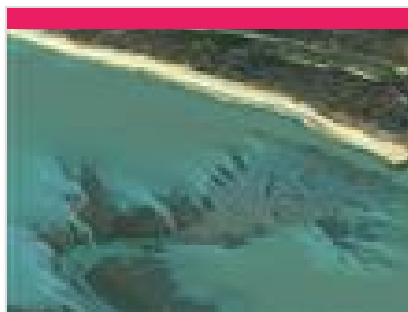

Le Gouf de Capbreton

📱 <https://www.facebook.com/GetUpPro>

18.2 km
📍 CAPBRETON



Le Gouf de Capbreton est un exceptionnel phénomène géologique, comparable au Grand Canyon du Colorado, qui s'ouvre à quelques centaines de mètres seulement du bord, entre l'estacade de Capbreton et la plage Nord d'Hossegor. Il ne s'agit ni d'un gouffre, ni d'une fosse, mais d'un important canyon sous-marin. Sa formation s'est opérée sur des millions d'années, par la tectonique des plaques, les différents niveaux marins, dans le prolongement de la faille pyrénéenne. Les recherches récentes montrent que les canyons sont des « hotspots » riches en biodiversité marine. De par ses dimensions mais aussi sa situation géographique, le Gouf de Capbreton concentre une faune marine très variée. Le nom de Gouf vient probablement du patois pour désigner la présence d'un « gouffre » sous-marin. Mais aujourd'hui ce mot, lié à Capbreton, est utilisé scientifiquement.



Le Front de mer

☎ +33 5 58 72 12 11
Boulevard François Mitterrand
📱 <http://www.capbreton-tourisme.com>

18.4 km
📍 CAPBRETON



Le Port de Capbreton

☎ +33 5 58 72 12 11# +33 5 58 72 21 23
Avenue Georges Pompidou
📱 <https://www.cc-macs.org/economie/le->

19.1 km
📍 CAPBRETON



Face à l'Océan Atlantique, le Port de Capbreton, unique port des Landes (40), est la porte d'entrée privilégiée d'une cité au riche passé maritime, au cœur d'un environnement naturel préservé. A proximité d'immenses plages de sable fin et de la forêt landaise, c'est un espace nature unique en Europe pour une escale précieuse et conviviale. Côté pêche : Pratiquée depuis plus de 7 siècles, la pêche est abondante : soles, dorades, calamars appelés ici chipirons, merlus, tacauds, maigres... Quant aux marins pêcheurs professionnels de Capbreton, avec leur flottille de 19 bateaux, ils pratiquent la pêche artisanale principalement aux filets, mais aussi au chalut de fond, à la palangre ou aux casiers. Le fruit de leur pêche est vendu tous les jours au pied de la Capitainerie.



Campistron & Grihon

☎ +33 5 58 89 30 91
📱 <https://foiegrascampistron.fr/>

3.5 km
📍 VIEUX-BOUCAU



Foies gras et confits de canard Label Rouge.

Mes recommandations (suite)

Que faire à Landes Atlantique Sud

Les Spots



OFFICE DE TOURISME LANDES ATLANTIQUE SUD

WWW.LANDESATLANTIQUESUD.COM



La Ferme Darrigade

+33 9 77 73 60 56

36 Chemin de Rouchéou

<https://www.ferme-darrigade.fr/>

9.1 km

SOUSTONS



La Ferme Darrigade (3 associés) est à 2 km du bourg, direction St Geours de Maremne (D17). Cette ferme familiale installée depuis 5 générations invite à découvrir ses productions : maïs, asperges du sable des Landes, élevage de canards (foie gras et confits). Vous pourrez également découvrir les autres animaux de la ferme : dindons, oies, chèvres, poules... On y voit l'évolution de l'exploitation retracée sur une fresque murale depuis un siècle : du travail dans les champs avec les mules, de la récolte de la résine aux machines modernes... Une petite pointe d'exotisme à découvrir : la CULTURE DE LA CACAHUETE Peanuts agriculture / El cultivo del cacahuete / Erdnuss Pro Visite de Ferme, uniquement en été sur inscription auprès de l'OT de Soustons, les mardis et vendredis à 10h30.

Mes recommandations (suite)

Que faire à Landes Atlantique Sud

Les Spots



OFFICE DE TOURISME LANDES ATLANTIQUE SUD
WWW.LANDESATLANTIQUESUD.COM

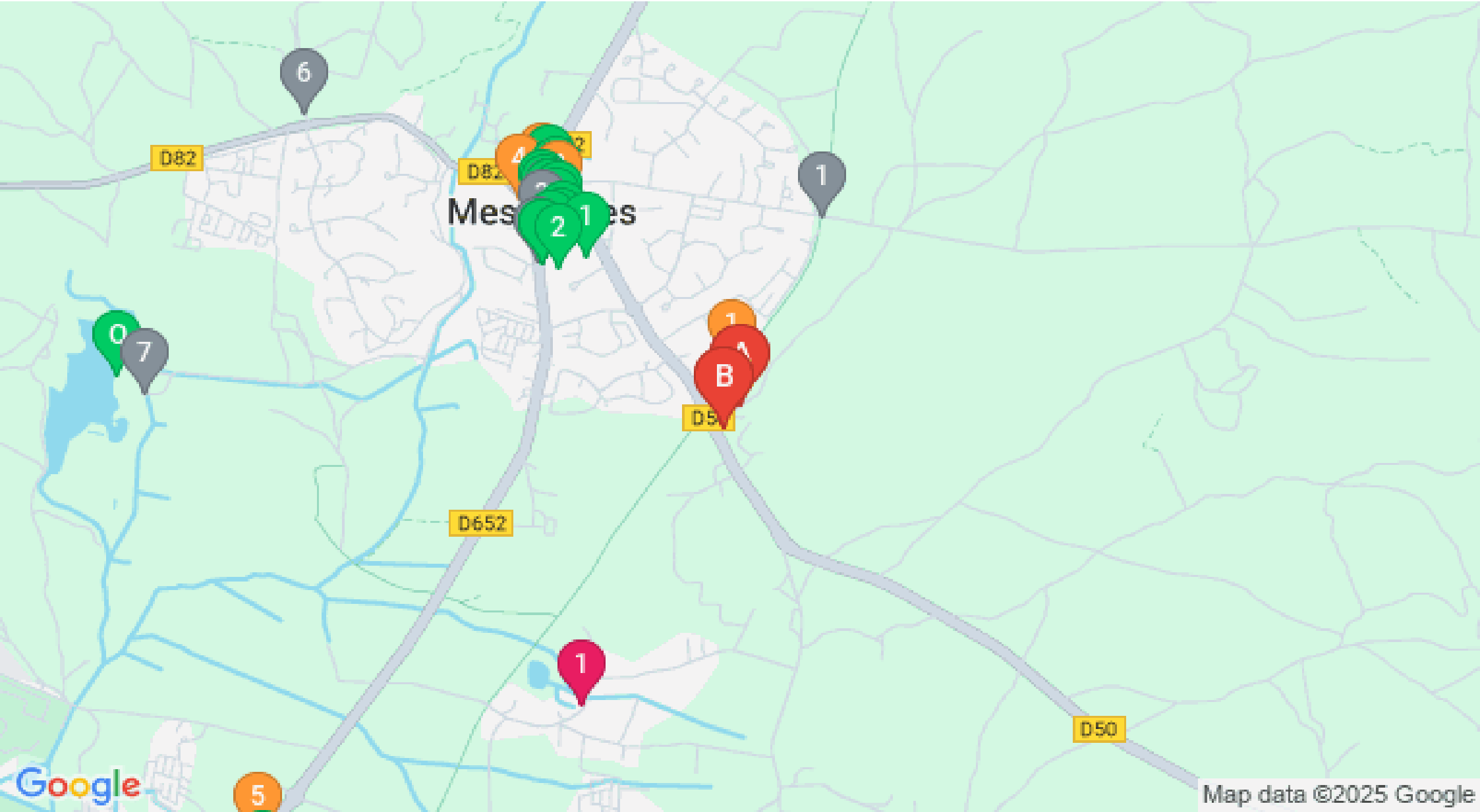

Google

Map data ©2025 Google

: Restaurants : Activités et Loisirs : Nature : Culturel : Dégustations

